

**ALLEGATO 1 Planimetria catastale opificio (piano terra)**

) del 13/02/2007 ranesi civ. 264-266-2/	Identificativi Catastali: Sezione: Foglio: 18 Particella: 464 Subalterno: 6	Compilata da: Pittaluga Dameri Alberto Iscritto all'albo: Architetti Prov. Genova N. 3017
---	---	---

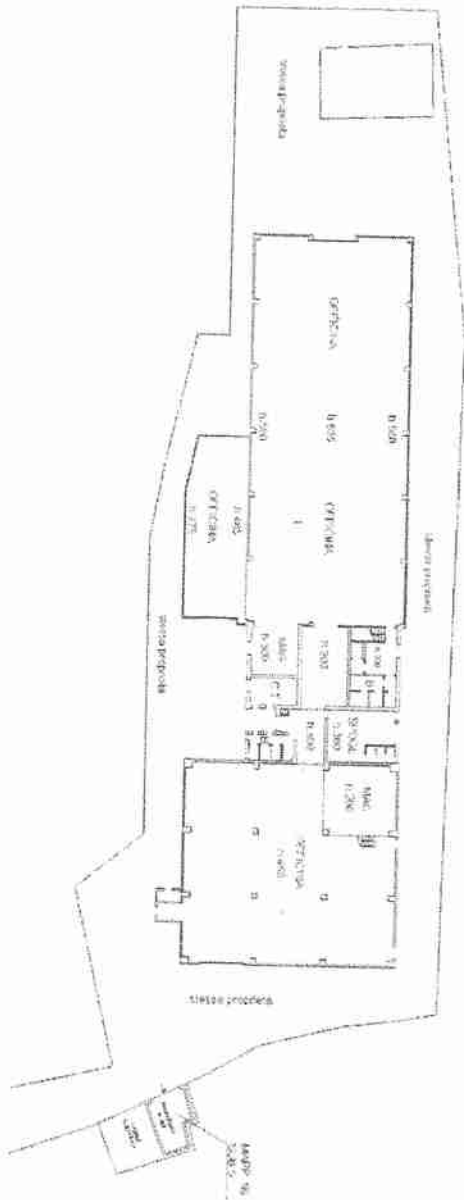

PIANO TERRA

Data: 28/04/2016 - n. GE00993028 - Tribunale TRIENNALE DI GENOVA





ALLEGATO 3 Planimetria catastale alloggio

Data presentazione: 27/12/1939 - Data: 10/04/2016 - n. T9255 - Richiedente: LNLGLCU57L12D969T

6

18/11/12

MINISTERO DELLE FINANZE  
DIREZIONE GENERALE DEL CATASTO E DEI SERVIZI TECNICI ERARIALI  
**NUOVO CATASTO EDILIZIO URBANO**  
DI SEGRETO-LAVORO IN APERTO PER IL 1939

Planimetria dell'immobile situato nel Comune di Ceranesi - Via San Pio d'Isola  
Ditta Pratelli Parodi  
Allegata alla dichiarazione presentata all'Ufficio Tecnico Erariale di Genova

4 9 142

prop. dalla ditta sopra

informato

SCALE DI 1:1

OSSESSAMENTI

SPAZIO RISERVATO PER LE ANNOTAZIONI D'UFFICIO

Completato dal Geom. Amaluso  
(Titolo n. 1000 del 1939)

Service all'Atto del Geom. Amaluso  
della Provincia di Genova

DATA

Firma Amaluso

Ultima planimetria in atti

Data presentazione: 27/12/1939 - Data: 10/04/2016 - n. T9255 - Richiedente: LNLGLCU57L12D969T  
Totale schede: 1 - Formato di acquisizione: A3(297x420) - Formato stampa richiesto: A4(210x297)

Catasto dei Fabbricati - Situazione al 10/04/2016 - Comune di CERANESI (C-481) - Foglio 18 - Particella 87 - Subalterno 2 - VIA BARTOLOMEO PARODI piano 3

Firmato Da: LUNGONELLI LUCIO Emesso Da: INFOCERT FIRMA QUALIFICATA 2 Serial#: 8cf5b

