

MODELLO  
n. 487



MINISTERO DELLE FINANZE  
DIPARTIMENTO DEL TERRITORIO  
**CATASTO EDILIZIO URBANO** (RDL 13-4-1939, n. 652)

MOD. 8N (CEU)

LIRE  
500

Planimetria di u.r.u. in Comune di GENOVA via ARGINE POLCEVERA civ. 13/5

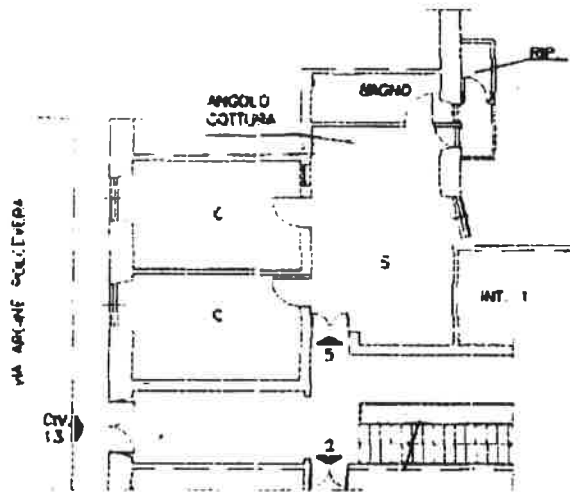

ORIENTAMENTO



Sezione Urbana: RIV Foglio: 35 Particella: 316 - Subalterno 5 >  
Sezione di PIERDARENA (I) - <

Identificazione di N.C.   
Identificativa di variazione   
Identificativi catastali  
S  
16 sub. 5

Compilata dal GEOM. MARRE' BRUNENGI  
(Titolo, cognome e nome)  
ETTORE

Iscritto all'albo de i. GEOMETRI  
della provincia di GENOVA n. 2612  
11606



UFF. TECNICO SEGA DI 200  
RISERVATO ALL'UFFICIO

FUCASS