Data presentazione: 17/12/1971 - Data: 28/12/2016 - n. GE0278351 - Richiedente TRIBUNALE DI GENOVA

MODULARIO
F. - Cat. S. T. - 306

MOD. A (*Nuovo Catasto Edilizio Urbano*)

Lire 30

MINISTERO DELLE FINANZE
DIREZIONE GENERALE DEL CATASTO E DEI SERVIZI TECNICI ERARIALI

NUOVO CATASTO EDILIZIO URBANO

(R. DECRETO-LEGGE 13 APRILE 1939, N. 652)

Planimetria dell'immobile situato nel Comune di Genova *Via* Molassana *civ.* 15 *int.* 5

Ditta [redacted]

Allegata alla dichiarazione presentata all'Ufficio Tecnico Erariale di Genova

Piano 1° appartamento interno "5"

h = 3.00

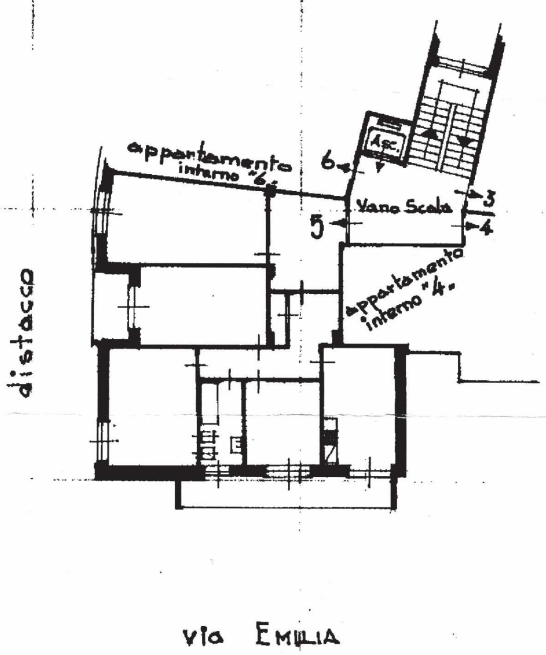

ORIENTAMENTO

SCALA DI 1:200

SPAZIO RISERVATO PER LE ANNOTAZIONI D'UFFICIO

DATA

PROT. N°

Compilata dal Ing. Giuseppe Marizzano
(Titolo, nome e cognome del tecnico)

Iscritto all'Albo degli Ingegneri della Provincia di Genova

DATA 14 DIC 1971

Firma:

Firmato digitalmente da

Armando Mosci

T = Architetto
SerialNumber = IT:MSCRND56H20D969P
C = IT
Data e ora della firma: 08/02/2017 17:15:20

Catasto dei Fabbricati - Situazione al 28/12/2016 - Comune di GENOVA(D969) - Sezione di GENOVA(Q) - < Sezione Urbana: MOL Foglio: 8 Particella: 159 - Subalterno 7 >
VIA MOLASSANA n. 15 piano: 1 interno:

Firmato Da: MOSCI ARMANDO Emesso Da: ARUBAPEC S.P.A. NG CA 3 Serial#: 5613f26eb0cf50c651713c8fdd54ab2c

Data presentazione: 17/12/1971 - Data: 28/12/2016 - n. GE0278351 - Richiedente TRIBUNALE DI GENOVA
Tot.schede: 1 - Formato di acq.: A3(297x420) - Fatt. di scala: 1:1
Ultima Planimetria in atti