



MINISTERO DELLE FINANZE

DIREZIONE GENERALE DEL CATASTO E DEI SERVIZI TECNICI ERARIA

NUOVO CATASTO EDILIZIO URBANO

(R. DECRETO LEGGE 13 APRILE 1939, N. 652)

Planimetria dell'immobile situato nel Comune di Crocefieschi Via Milite Ig

Ditta _____

Allegata alla dichiarazione presentata all'Ufficio Tecnico Erariale di Genova

448
8
449

Piano Terreno

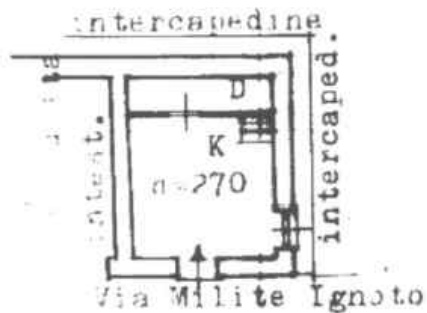

Piano Primo

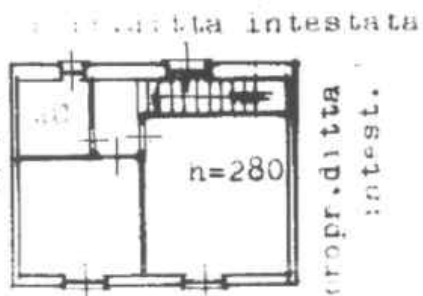

Piano Terreno (cant.)

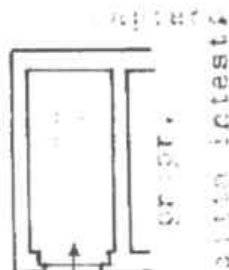

STATO DI CONSISTENZA AL 24/02/2017

PIANO PRIMO

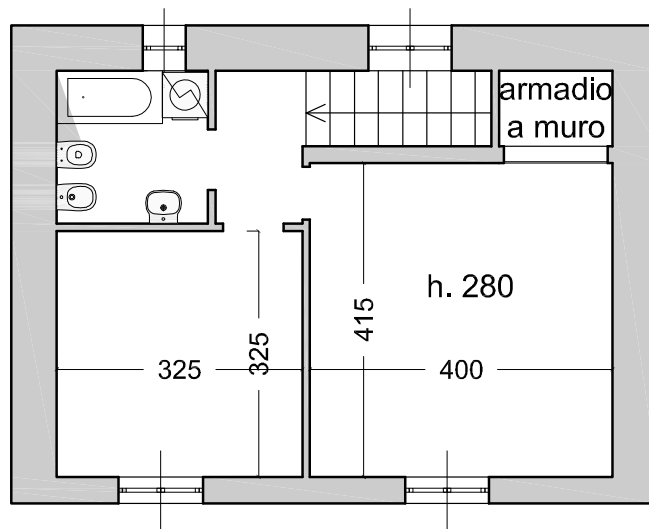

PIANO TERRA

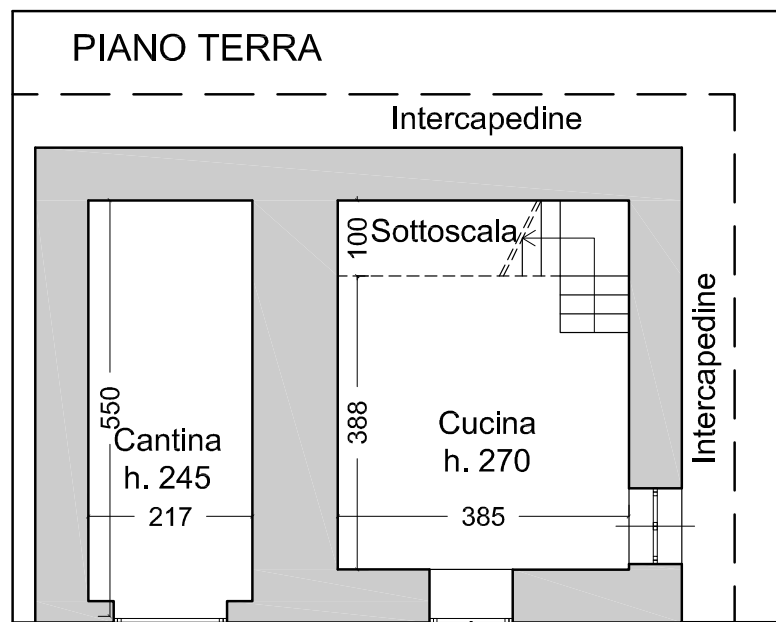

Via Milite Ignoto
Civ. 3

N.C.U. Foglio 8, Mappale 449, A/3 cl. U, 4 vani, R.C. 347,06 (già mappale rurale 170)

SCALA 1:100

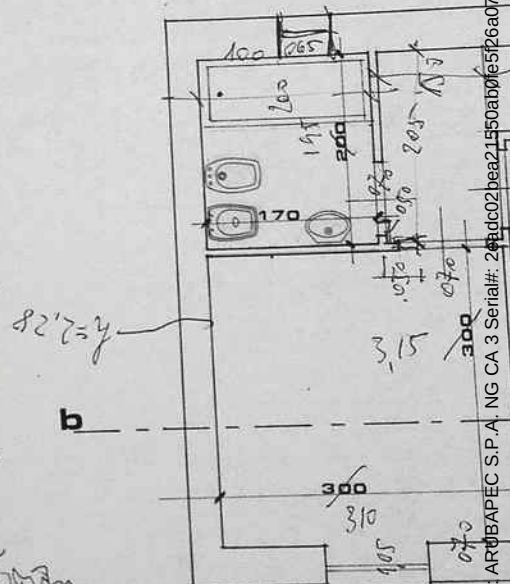
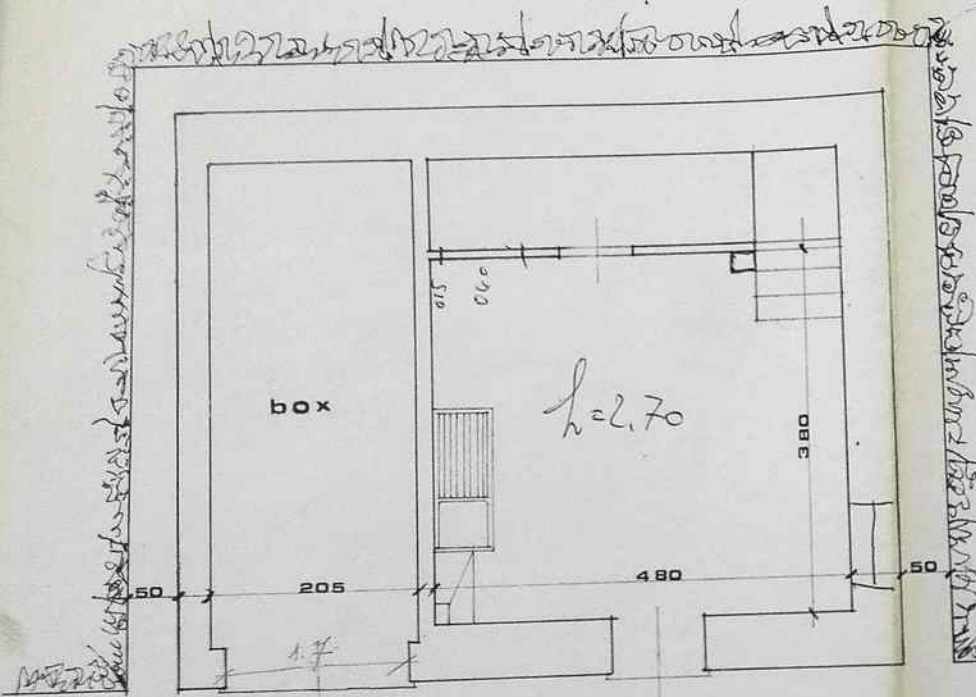

Dott. Ing. STEFANO SCORZA
n° 3437 Ordine degli Ingegneri
Provincia di Genova

Stefano Scorza

piano terreno

Firmato Da: BENEDETTO EMERSONE Da: ARUBAPEC S.P.A. NG CA 3 Serial#: 268d02bea21550ab09e5f26a074a176

