

**Agenzia del Territorio
CATASTO FABBRICATI
Ufficio Provinciale di
Genova**

Dichiarazione protocollo n. GE0022050 del 21/01/2008	
Planimetria di u.i.u. in Comune di Genova - Sampierdarena	
Via Monte Cimone	civ. 47
Identificativi Catastali:	Compilata da: Mastronardi Carlo
Sezione: BOL	Iscritto all'albo: Geometri
Foglio: 17	Prov. Torino
Particella: 128	N. 7778
Subalterno: 3	

Scheda n. 1 Scala 1:200

PIANO SECONDO (3° F.T.)

h=2.46 mt

INTERNO 3

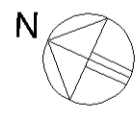
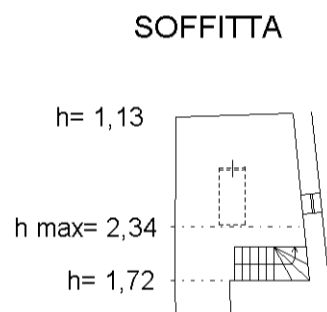
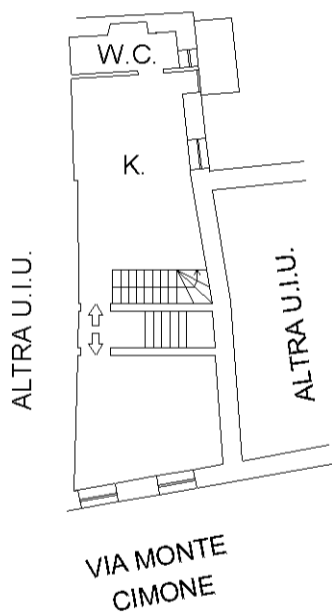

Catasto dei Fabbricati - Situazione al 23/09/2016 - Comune di GENOVA/R (D969) - < Sez.Urb.: BOL - Foglio: 17 - Particella: 128 - Subalterno: 3 >
VIA MONTE CIMONE n. 47 piano: 2 interno: 3;

10 metri