

Catasto dei Fabbricati - Situazione al 15/04/2016 - Comune di SANT'OLCESE (1346) - Foglio: 17 - Particella: 94 - Subalterno: 30 >
VIA GIACOMO POIRE' n. 83 piano: S1-7 interno: 24;

Agenzia delle Entrate
CATASTO FABBRICATI
Ufficio provinciale di
GENOVA

Dibattazione protocollo n. GE008377 del 15/04/2016
Planimetria di v.i.u. in Comune di Sant'Olcese
Via Giacomo Poire'

Scala 1: 200

ovv. 83

Identificativi Catastali:
Sezione: 27
Foglio: 94
Particella: 94
Subalterno: 30
Compiata da:
Corio Giorgio
Iscritta all'albo:
Geometri
Prov. Genova
N. 2648

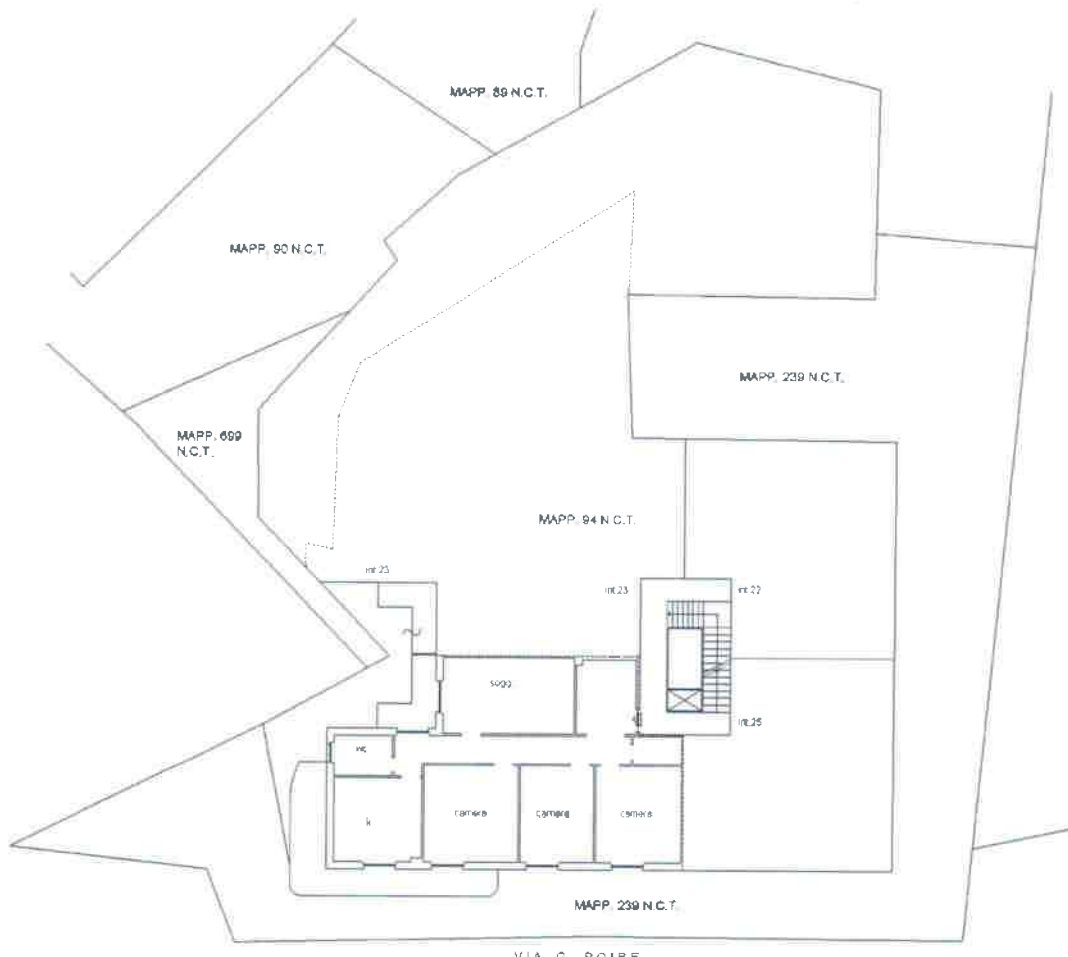

PIANTA PIANO 7 INT. 24
H= 3.00



PIANTA COPERTURA



PIANTA PIANO S1
H= 3.30



10 metri

Ultima planimetria in atti

CIV. 83 INT. 24
PIANTA TERRAZZO

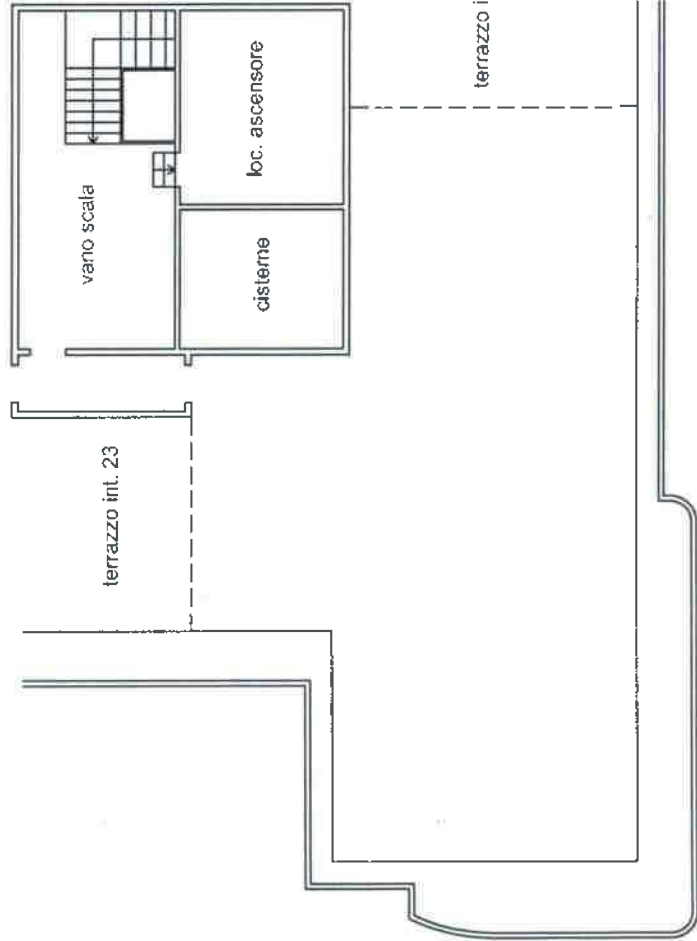

CIV. 83 INT. 24
PIANTA PIANO S1 - H = m 3.30

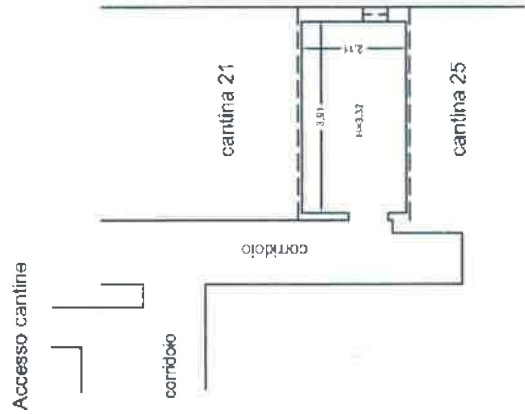

CIV. 83 INT. 24
PIANTA PIANO 7 - H = m 3.00

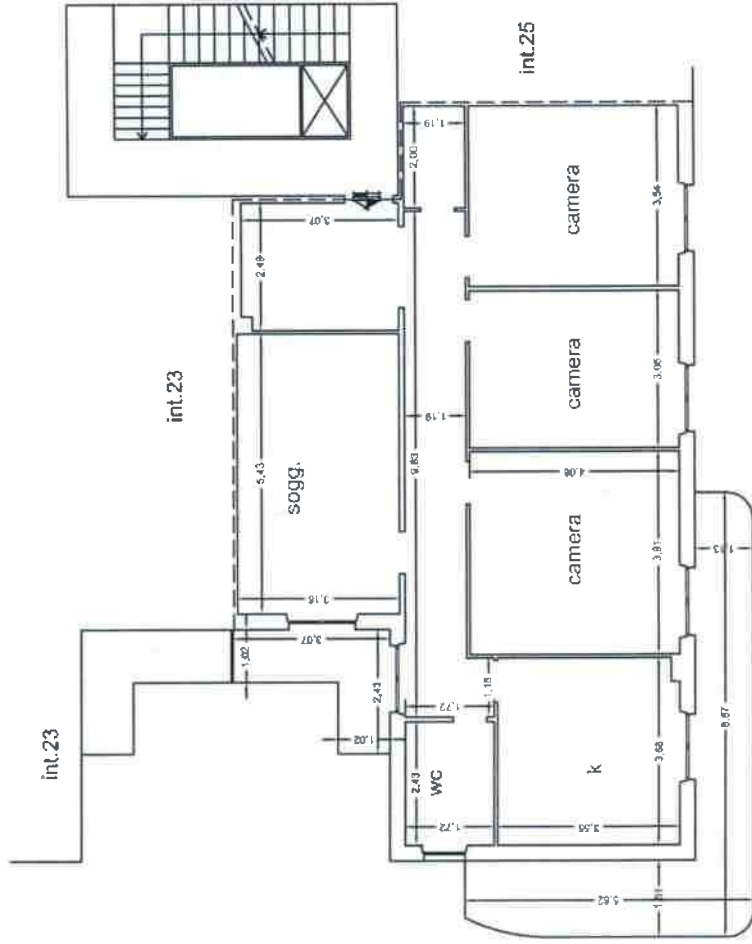

Tribunale di Genova
Sezione VII
Causa R.E. 598/14
SISAL S.p.A.

RILIEVO QUOTAIU
Scala 1:100
TAV. 1/2

CIV. 83
PIANTA PIANO 7 - H = m 3.00

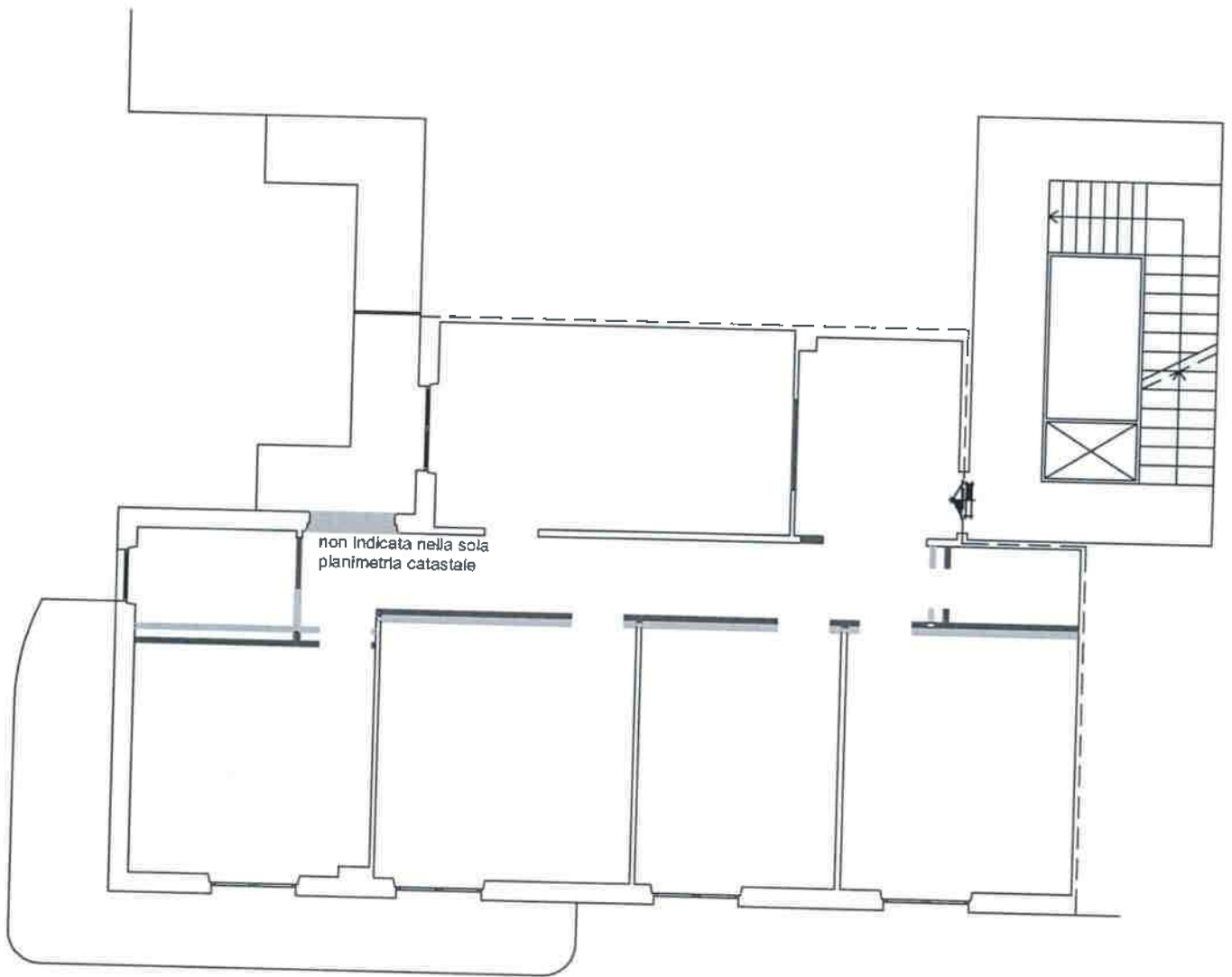

LEGENDA

| | |
|---|-----------|
|  | DEMOLITO |
|  | COSTRUITO |



Tribunale di Genova
Sezione VII
Causa R.E. 598/14
SISAL S.p.A.
c/

RAFFRONTO FRA STATO ATTUALE
E DIFFORMITA' RISCOstrate
Scala 1:100
TAV. 2/2