

**Agenzia delle Entrate  
CATASTO FABBRICATI  
Ufficio Provinciale di  
Genova**

Dichiarazione protocollo n. GE0087367 del 14/04/2016

Planimetria di u.i.u. in Comune di Sant'olcese

Via Giacomo Poire'

civ. 201

Identificativi Catastali:

Sezione:

Foglio: 17

Particella: 124

Subalterno: 16

Compilata da:  
Corio Giorgio

Iscritto all'albo:  
Geometri

Prov. Genova

N. 2648

Scheda n. 1

Scala 1:200

MAPP. 122 N.C.T.

MAPP. 123 N.C.T.

MAPP. 124 N.C.T.

int. 2

int. 3

Chiostrina

int. 1

W.C.

Cucina

10 metri

PIANTA PIANO PRIMO

Int. 4 - H = m 3.00



Catasto dei fabbricati - Situazione al 15/04/2016 - Comune di SANTI'OLCISE (1346) - < Foglio: 17 - Particella: 124 - Subalterno: 16 >  
VIA GIACOMO POIRE' n. 201 piano: 1 interno: 4;

Ultima planimetria in atti

CIV. 201 Int. 4  
PIANTA PIANO 1 - H = m 3.00

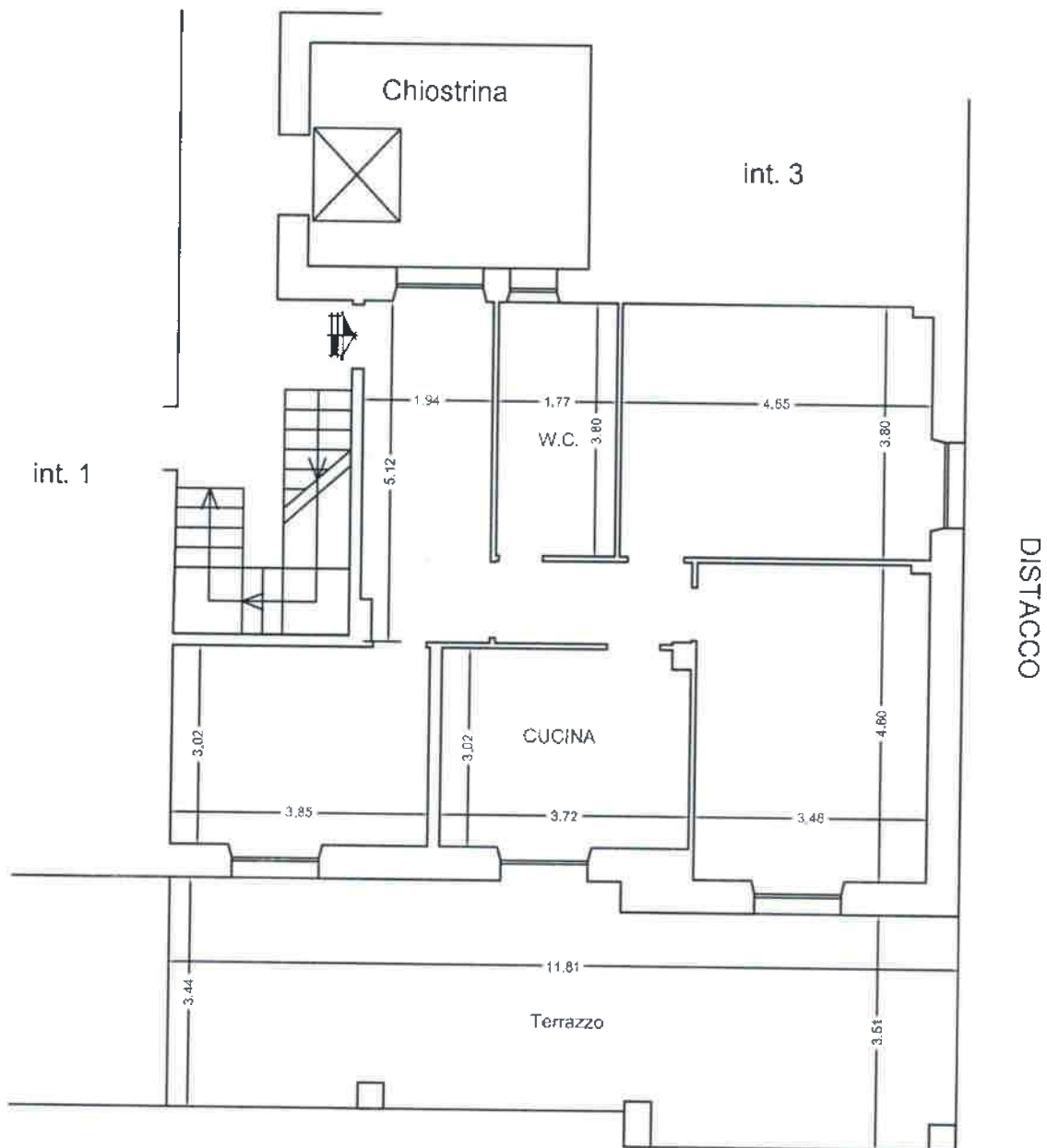

SOTTOSTANTE VIA G. POIRE'



Tribunale di Genova  
Sezione VII  
Causa R.E. 598/14  
SISAL S.p.A.  
c/



RILIEVO QUOTATO  
Scala 1:100  
TAV. 1/2

CIV. 201 Int. 4  
PIANTA PIANO 1 - H = m 3.00

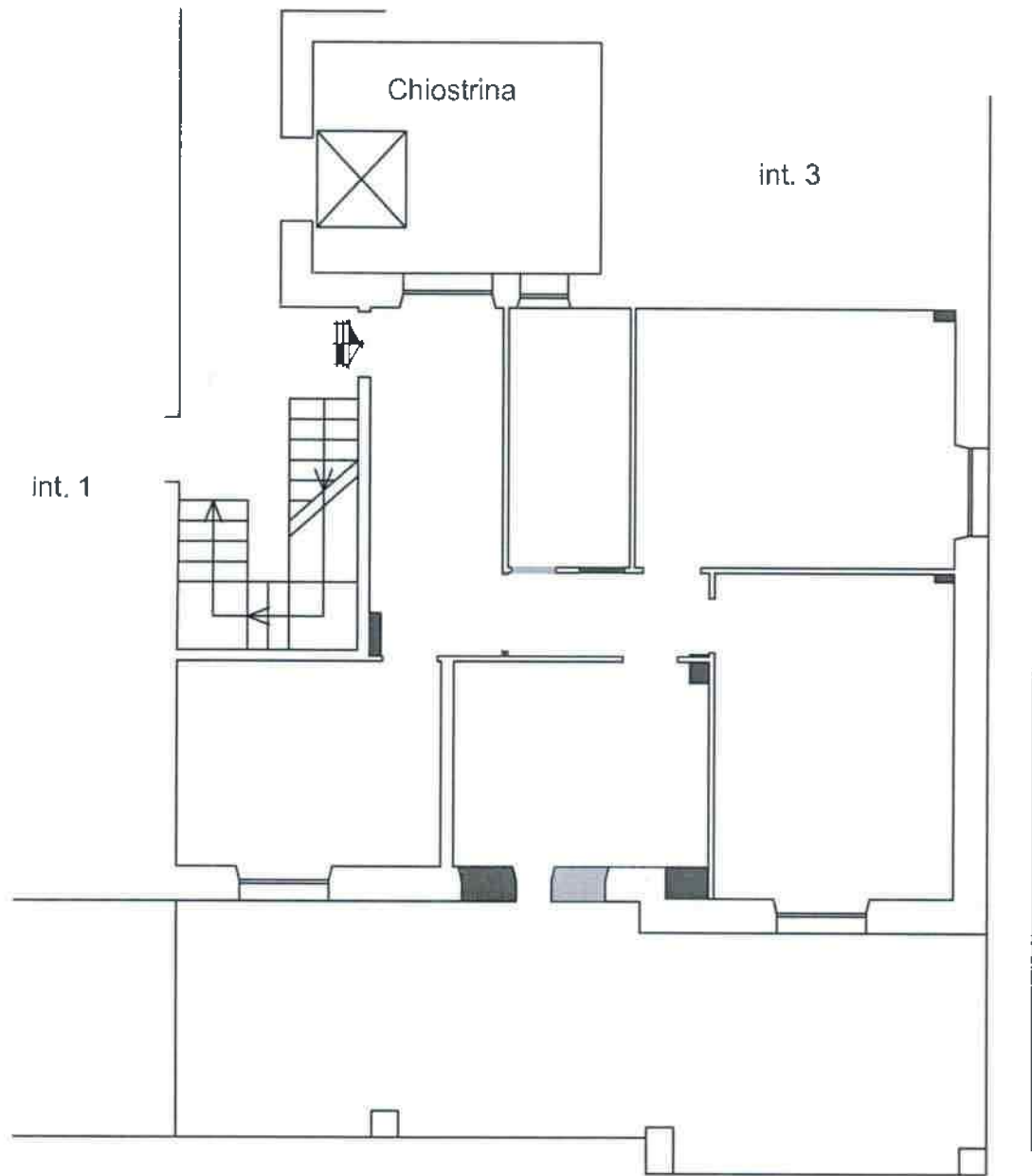

LEGENDA

	DEMOLITO
	COSTRUITO



Tribunale di Genova  
Sezione VII  
Causa R.E. 598/14  
SISAL S.p.A.  
c/

RAFFRONTO FRA STATO ATTUALE  
E DIFFORMITA' RISCONTRATE  
Scala 1:100  
TAV. 2/2