

AMMINISTRAZIONE GENERALE DELLA  
PUBBLICITÀ IMMOBILIARE URBANA

Decreto Ministeriale 13 aprile 1939 - XVII, n. 652.

COMUNE

Ufficio di riscontro

DELEGAZIONE NUMERO

10884573

**AVVERTENZA** - Il presente  
documento deve essere inviato a  
chi ha dichiarato sulla plani-  
mia, producendo la carta im-  
mobiliare, denunciata con la pre-  
senza della) da presentare al  
senza dell'articolo 7 del R. D. L.  
13 aprile 1939 - XVII, n. 652.

10884573

Genova  
A. Pellegrini 6.B7

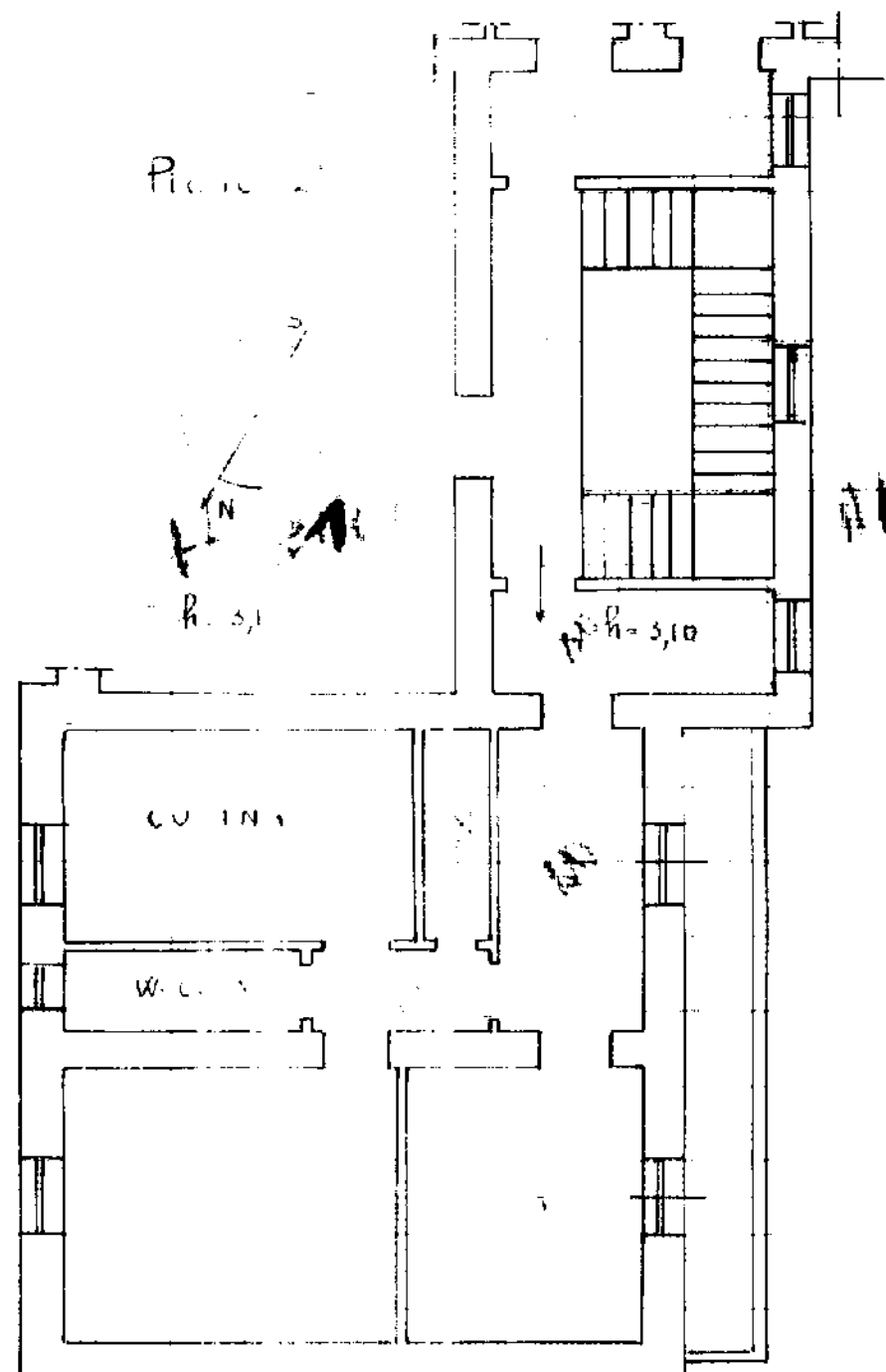

DA STAMPARE IN FORMATO A3