



MINISTERO DELLE FINANZE
DIREZIONE GENERALE DEL CATASTO E DEI SERVIZI TECNICI ERARIALI

F. L.M. 27/12/39

ACCERTAMENTO GENERALE DELLA PROPRIETA' IMMOBILIARE URBANA

(R. DECRETO LEGGE 13 APRILE 1939 XVII N. 652)

Planimetria degli immobili urbani denunciati con la Scheda N° 10878249

Comune GEN. CAMPIERDARENA

Ditta CONTE ANGELO f. Lozzaro

Via Popolo d'Italia 7/12

Segnare cognome, nome, paternità del solo primo intestatario

ACCERTAMENTO GENERALE DELLA PROPRIETA' IMMOBILIARE URBANA

(R. D. L. n. 13 aprile 1939-XVII, n. 652)

COMUNE

Gen. Campiardenese

Talloncino di riscontro DELLA

SCHEDA NUMERO

10878249

AVVERTENZA: Il presente talloncino deve essere incollato a cura del dichiarante sulla planimetria (riproduttore le unità immobiliare denunciata con la presente scheda) da presentare ai sensi dell'articolo 7 del R. D. L. 13 aprile 1939-XVII, n. 652.

TERRAZZA

prop. della Ditta soprainvestita

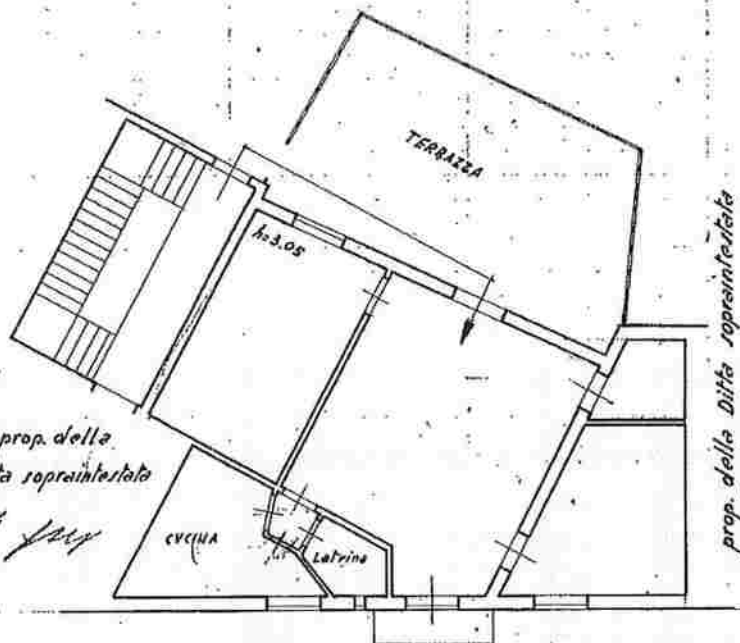

VIA POPOLO D'ITALIA

ORIENTAMENTO



SCALA di 1:100

Compilata dal:
DICHIARANTE

(Titolo, nome e cognome del tecnico)

Iscritto all'Albo de
della Provincia di

Data 15 Dicembre 1939 XVII. Firma

Conte Angelo

10 metri

Catasto dei Fabbricati - Situazione al 16/05/2013 - Comune di GENOVA (D969) - < Sez. Urb.: SAM - Foglio: 44 - Particella: 271 - Subalterno: 30 >
VIA ALFREDO CARZINO n. 7 piano: 4 interno: 12;

Ultima planimetria in atti