



MINISTERO DELLE FINANZE
DIREZIONE GENERALE DEL CATASTO E DEI SERVIZI TECNICI ERARIALI

ACCERTAMENTO GENERALE DELLA PROPRIETA' IMMOBILIARE URBANA
(R. DECRETO LEGGE 15 APRILE 1939-XVII N°652)

Planimetria degli immobili urbani denunciati con la Scheda N°

Comune: Genova

Ditta: [redacted]

Via San Bartolomeo n. 17

Fu [redacted]

Segnare ciascuna unità immobiliare del solo primo intestatario

m 7896

ACCERTAMENTO GENERALE DELLA PROPRIETA' IMMOBILIARE URBANA

(R. D. L. 13 aprile 1939-XVII, n. 652)

COMUNE

di GENOVA - SAMPIERDARENA

Talloncino di riscontro
DELLA

SCHEDA NUMERO

11064817

AVVERTENZA: Il presente talloncino deve essere incollato a cura del dichiarante sulla planimetria (riproducendo la unità immobiliare denunciata con la presente scheda) da presentare ai sensi dell'articolo 7 del R. D. L. 13 aprile 1939-XVII, n. 652.

Proprietà Bianchi Siccardi

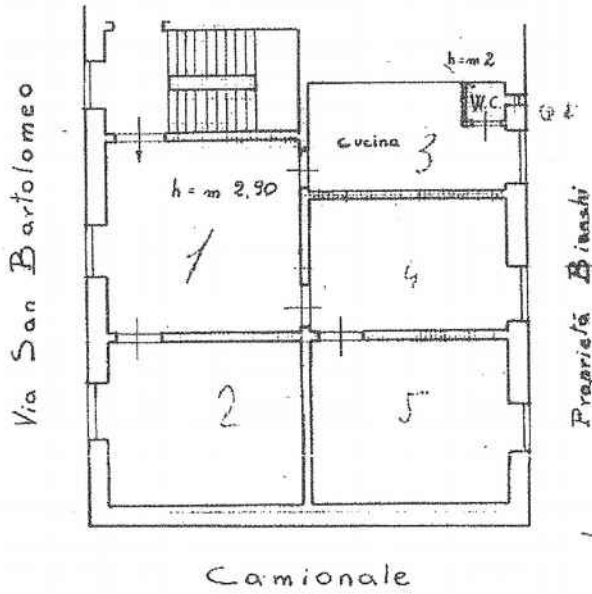

Q. m. 11.1

ORIGINAMENTO



Genova, 13/06/2016

Georgio [redacted]

Inscritto all'Albo dei Periti e Architetti della Provincia di Genova

Data 13/06/2016 Firma [redacted]