

Comune di GENOVA (D969) - Sezione di SAVIGNERDARENA(K) - Sezione Urbana: RIV Foglio: 24 - Foglietta n. 1 - Subalterno 17 - Scheda n. 1 - Via TEGLIA n. 27 piano: 1 interno: 2;

**Agenzia del Territorio
CATASTO FABBRICATI
Ufficio Provinciale di
Genova**

Dichiarazione protocollo n. GE0132125 del 03/06/2005	
Planimetria di u.i.u. in Comune di Genova - Sampierdarena	
Via Teglia	civ. 27
Identificativi Catastali:	Compilata da:
Sezione: RIV	Danovaro Alessio
Foglio: 24	Iscritto all'albo:
Particella: 156	Geometri
Subalterno: 17	Prov. Genova
	N. 2863

Scheda n. 1 Scala 1:200

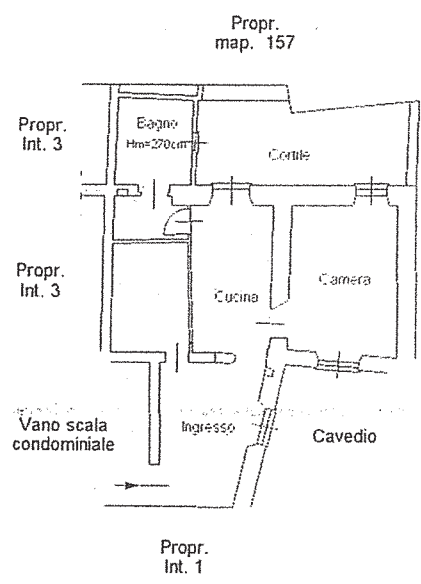

**Piano Primo
Interno 2
H = 290 cm**

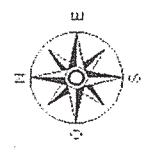

Ultima Planimetria2 in atti