

TRIBUNALE DI GENOVA
Esecuzione Immobiliare N°570/15

PLANIMETRIA CATASTALE DELL'UNITA'

Il Perito : Geom. Marcellino Monteverde

Data :
08-03-2016

Allegato :

3

MODULARIO
F. rig. rand. 486



MINISTERO DELLE FINANZE
DIREZIONE GENERALE DEL CATASTO E DEI SS.TT.EE.
CATASTO EDILIZIO URBANO (RDL 13-4-1939, n. 652)

MOD. ANT (CEU)

LIRE
400

Planimetria di u.i.u. in Comune di CORNIGLIANO via LEONE VETRANO civ. 2A/3

PIANO TERRENO

(H. 330 cm)

CORTILE

distacco

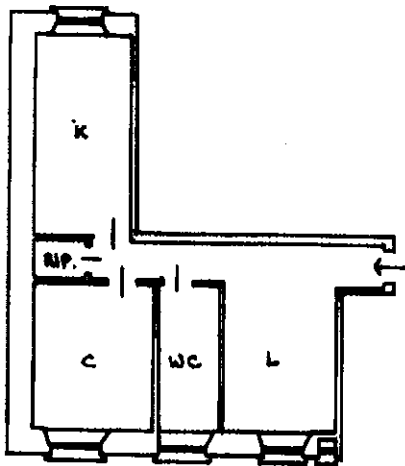

appartamento n° 2
Vano scala

CORTILE

10 metri

ORIENTAMENTO

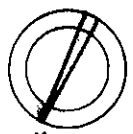

Catasto dei fabbricati - Diminuzione al 1/10/2010 - Comune di GENOVA (L. 27/07) - s. sez. urb.: CUK - foglio: 1/2 - particella: 207 - subalterno: p.1 >
VIA LEONE VETRANO n. 2A piano: T interno: 3;

Declarazione di N.C.
Denuncia di variazione
Ultima planimetria in atti
Identificativi catastali
Data presentazione: 31/01/2000 - Data: 19/02/2016 - n. T148184 - Richiedente: VLNNGL57M29C621E
Catasto: 1 - Formato di acquisizione: A4 (210x297) - Formato stampa: A4 (210x297) - n. 2401

Compilata dal **ARCHITETTO**
RECAGNO ANTONELLA
(titolo, cognome e nome)
ARCHITETTI
GENOVA
data **21.02.1999** Firma **[Signature]**

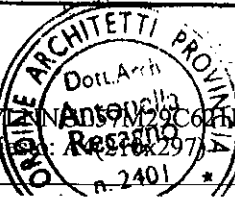

UFFICIO DEL TERRITORIO
GENOVA
RISERVA REPARTO 02
31 GEN. 2000
N° **60091**