

**Agenzia del Territorio
CATASTO FABBRICATI
Ufficio Provinciale di
Genova**

Dichiarazione protocollo n. GE0297188 del 10/11/2006

Planimetria di u.i.u. in Comune di Genova - Genova

Via Venezia

civ. 32

Identificativi Catastali:

Sezione: GEC
Foglio: 14
Particella: 356
Subalterno: 28

Compilata da:
Garrone Marco

Iscritto all'albo:
Geometri

Prov. Genova

N. 2995

Scheda n. 1

Scala 1:200

PIANO QUINTO

H= 3.00m

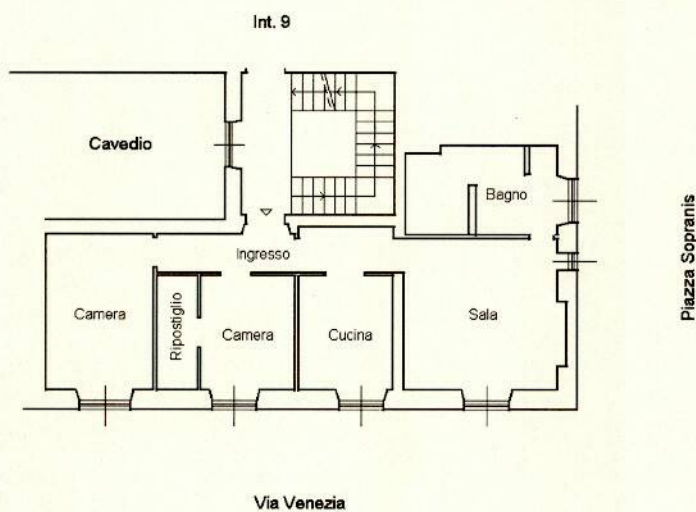

COPERTURA

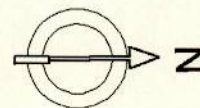
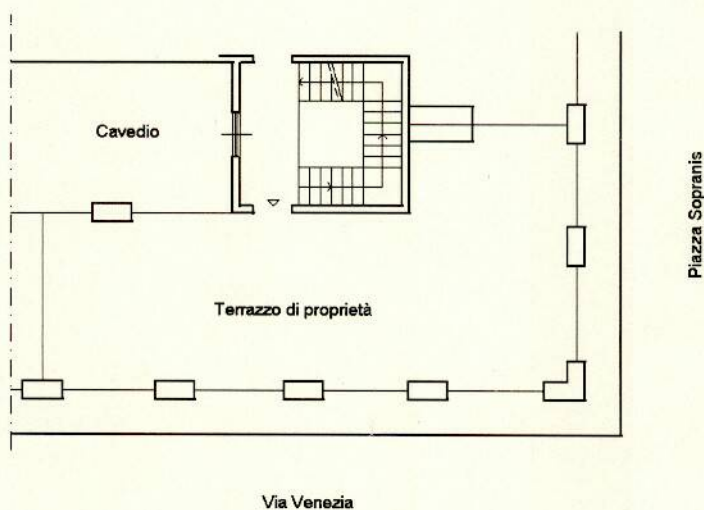

Catasto dei Fabbricati - Situazione al 08/04/2016 - Comune di GENOVA/Q (D969) - < Sez. Urb.: GEC - Foglio: 14 - Particella: 1361 - Subalterno: 28 >
VIA VENEZIA n. 32 piano: 5 interno: 10;

Ultima planimetria in atti

Data: 08/04/2016 - n. T287031 - Richiedente: BRZMRT76D59I138J

Totale schede: 1 - Formato di acquisizione: A4(210x297) - Formato stampa richiesto: A4(210x297)

PLANIMETRIA STATO ATTUALE
via Venezia 32 int. 10 - GENOVA
abitazione a piano quinto
Scala 1:100

PIANO QUINTO

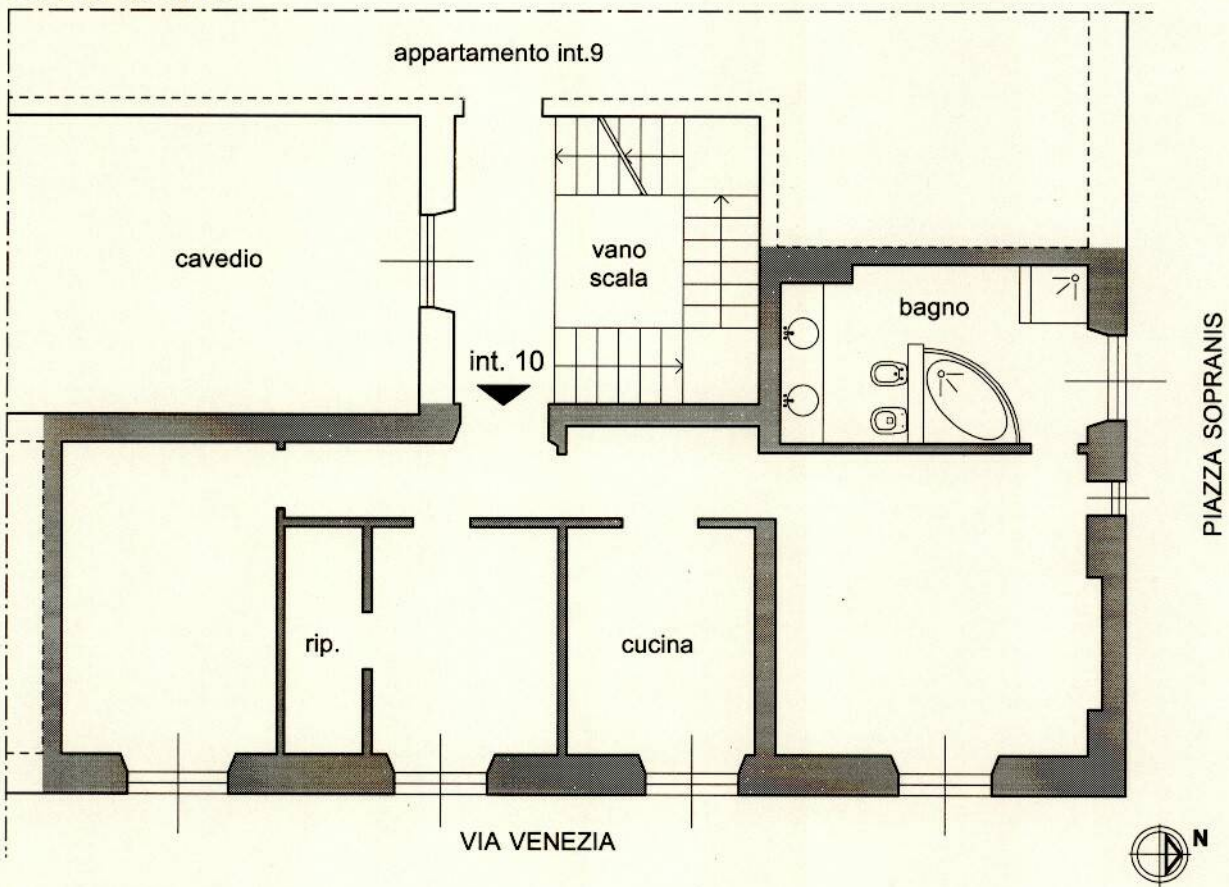

COPERTURA

