Via Sampierdarena civ. 93 int. 3A

Edificio

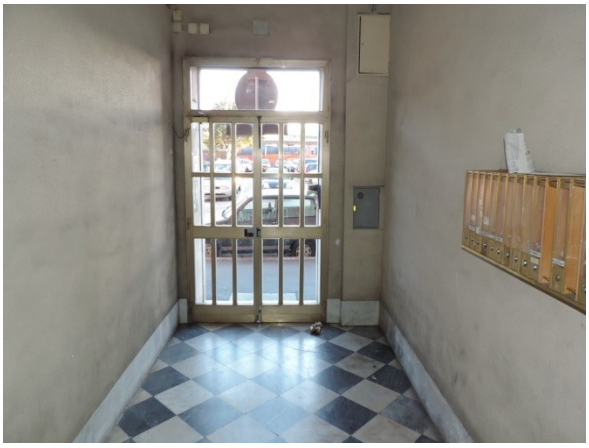

Atrio portone

Vano scala

Portoncino d'ingresso

Soggiorno

Cucina

Affaccio su cavedioio

Bagno

Camera

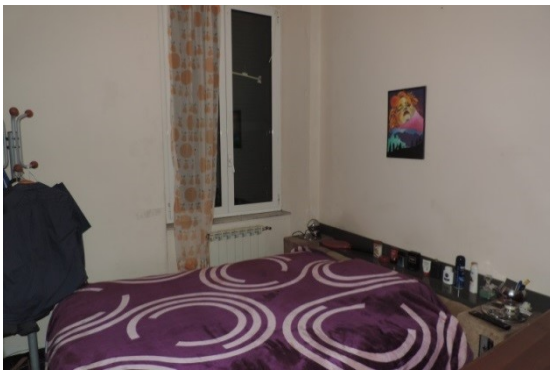

Camera

Camera

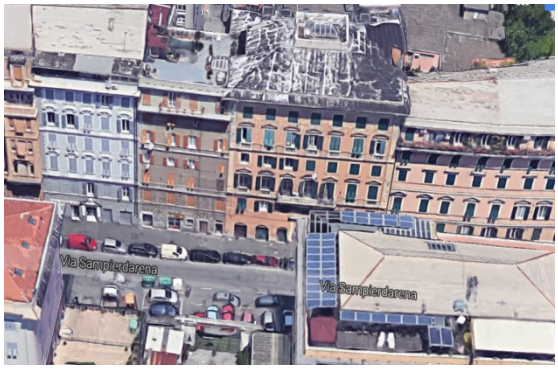

Edificio dall'alto

Genova, 16 marzo 2017

Il C.T.U. del Tribunale
Geom. Rocco Attinà

Geom. Rocco Attinà Consulente Tecnico del Tribunale - Perito ed Esperto della CCIAA – Arbitro della Camera Arbitrale Immobiliare
Conciliatore presso la Camera di Conciliazione CCIAA di Genova - Via Isonzo n. 38C R. 16147 GE Tel. 010/387556 Fax 010/397804
Cod. Fisc.: TTN RCC 57C17 D969P – Partita IVA 01276440102 e mail rocco.attina@tin.it