"E"

ALLEGATO FOTOGRAFICO - R.E. 534/2016
VIA ETTORE GIANELLO 6/4 - GENOVA

FOTO N.1 - FINESTRE INTERNO 4 CIVICO 6 VIA GIANELLO

FOTO N.2 - CIVICO 6 VIA GIANELLO

Firmato Da: BENFANTE MARCELLO Emesso Da: ARUBAPEC S.P.A. NG CA 3 Serial#: 1cdf065dae6126557d106edc413ea1d7

FOTO N.5 - CIVICO 6 VIA GIANELLO INGRESSO CIVICO

FOTO N.6 - CIVICO 6 VIA GIANELLO INGRESSO CIVICO

Firmato Da: BENFANTE MARCELLO Emesso Da: ARUBAPEC S.P.A. NG CA 3 Serial#: 1cdf065dae6126557d106edc413ea1d7

FOTO N.5 - CIVICO 6 VIA GIANELLO INGRESSO CIVICO

FOTO N.6 - CIVICO 6 VIA GIANELLO INGRESSO CIVICO

Firmato Da: BENFANTE MARCELLO Emesso Da: ARUBAPEC S.P.A. NG CA 3 Serial#: 1cdf065dae6126557d106edc413ea1d7

FOTO N.7 - CIVICO 6 VIA GIANELLO INGRESSO CIVICO

FOTO N.8 - CIVICO 6 VIA GIANELLO ATRIO INGRESSO

Firmato Da: BENFANTE MARCELLO Emesso Da: ARUBAPEC S.P.A. NG CA 3 Serial#: 1cdf065dae6126557d106edc413ea1d7

FOTO N.9 - CIVICO 6 VIA GIANELLO VANO SCALA

FOTO N.10 - PORTA INGRESSO INTERNO 4 - PIANO 1

Firmato Da: BENFANTE MARCELLO Emesso Da: ARUBAPEC S.P.A. NG CA 3 Serial#: 1cdf065dae6126557d106edc413ea1d7

FOTO N.11 - PORTA INGRESSO INTERNO 4 - PIANO 1

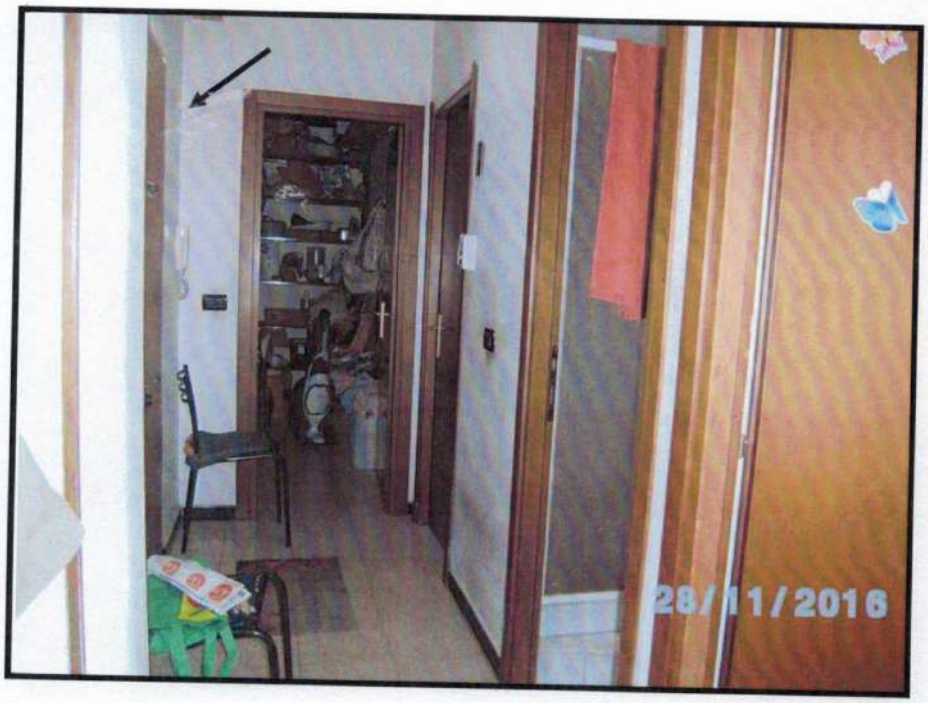

FOTO N.12 - INGRESSO

Firmato Da: BENFANTE MARCELLO Emesso Da: ARUBAPEC S.P.A. NG CA 3 Serial#: 1cdf065dae6126557d106edc413ea1d7

FOTO N.13 - RIPOSTIGLIO

FOTO N.14 - CUCINA

Firmato Da: BENFANTE MARCELLO Emesso Da: ARUBAPEC S.P.A. NG CA 3 Serial#: 1cdf065dae6126557d106edc413ea1d7

FOTO N.15 - CUCINA (LATO VERSO RIPOSTIGLIO)

FOTO N.16 - CUCINA

Firmato Da: BENFANTE MARCELLO Emesso Da: ARUBAPEC S.P.A. NG CA 3 Serial#: 1cdf065dae6126557d106edc413ea1d7

FOTO N.17 - CUCINA (CALDERINA RISCALDAMENTO E ACQUA CALDA SANITARIA)

FOTO N.18 - BAGNO

Firmato Da: BENFANTE MARCELLO Emesso Da: ARUBAPEC S.P.A. NG CA 3 Serial#: 1cdf065dae6126557d106edc413ea1d7

FOTO N.19 - BAGNO

FOTO N.20 - BAGNO

Firmato Da: BENFANTE MARCELLO Emesso Da: ARUBAPEC S.P.A. NG CA 3 Serial#: 1cdf065dae6126557d106edc413ea1d7

FOTO N.21 - CAMERETTA N.2 VICINO AL BAGNO

FOTO N.22 - CAMERA N.3

Firmato Da: BENFANTE MARCELLO Emesso Da: ARUBAPEC S.P.A. NG CA 3 Serial#: 1cdf065dae6126557d106edc413ea1d7

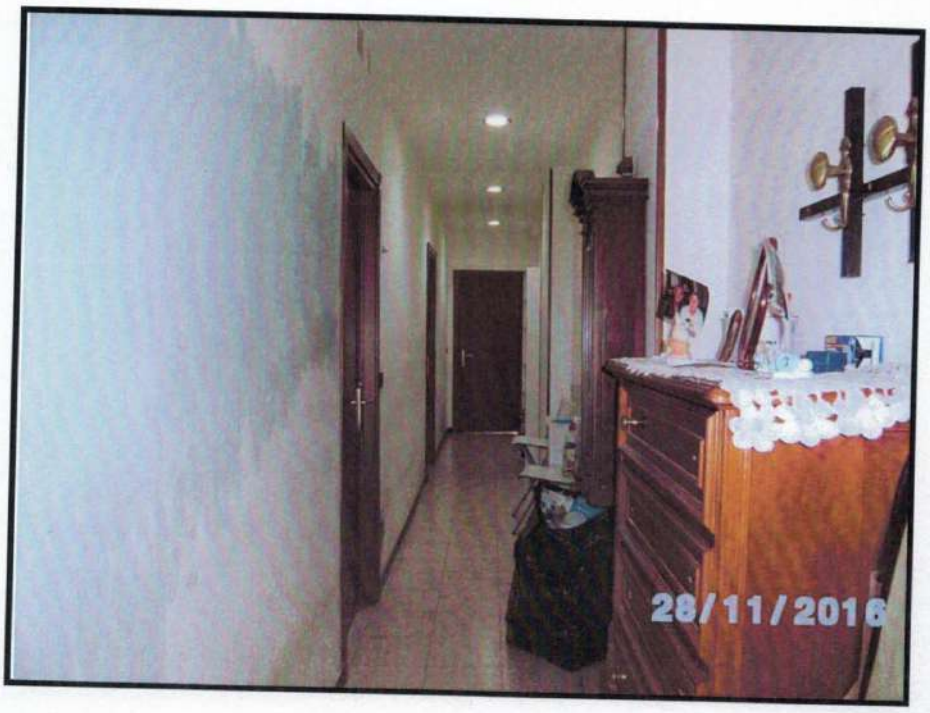

FOTO N.23 - CORRIDOIO

FOTO N.24 - CAMERA N.4

Firmato Da: BENFANTE MARCELLO Emesso Da: ARUBAPEC S.P.A. NG CA 3 Serial#: 1cdf065dae6126557d106edc413ea1d7

FOTO N.25 - CAMERA N.5 - FINESTRA VERSO PIAZZALE

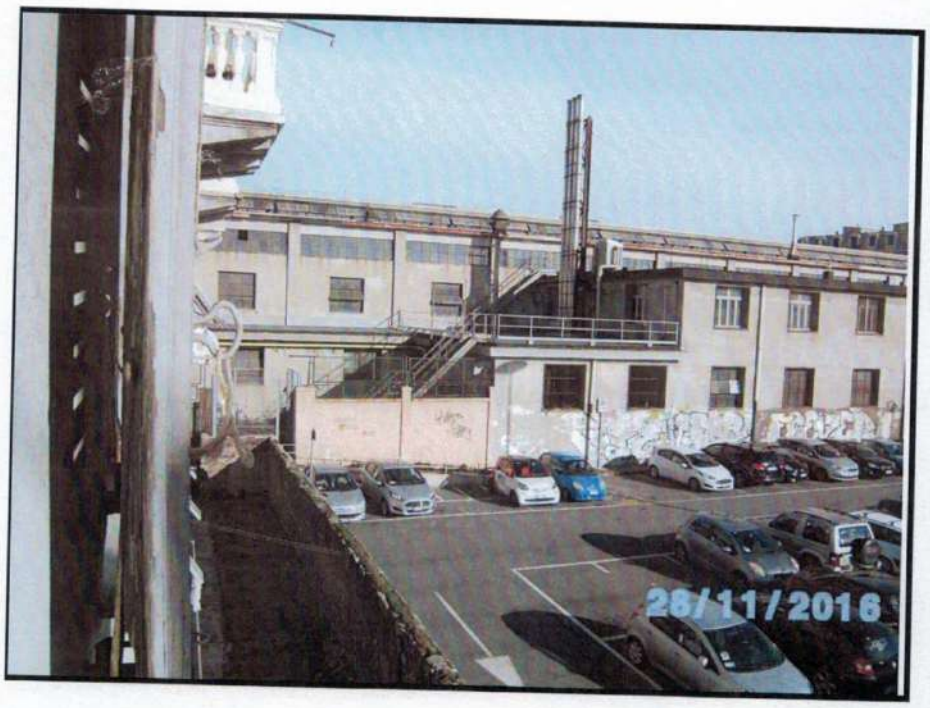

FOTO N.26 - CAMERA N.5 - FINESTRA VERSO PIAZZALE VISTA

Firmato Da: BENFANTE MARCELLO Emesso Da: ARUBAPEC S.P.A. NG CA 3 Serial#: 1cdf065dae6126557d106edc413ea1d7

FOTO N.29 - CAMERA N.5 - FINESTRA VERSO PIAZZALE VISTA SOTTOSTANTE

FOTO N.30 - CAMERA N.5 - FINESTRA VERSO PIAZZALE VISTA PARTICOLARE SERRAMENTI

Firmato Da: BENFANTE MARCELLO Emesso Da: ARUBAPEC S.P.A. NG CA 3 Serial#: 1cdf065dae6126557d106edc413ea1d7

FOTO N.31 - CAMERA N.5 - FINESTRA VERSO BINARI FERROVIARI

FOTO N.32 - CAMERA N.5 - VISTA FINESTRA VERSO BINARI FERROVIARI

Firmato Da: BENFANTE MARCELLO Emesso Da: ARUBAPEC S.P.A. NG CA 3 Serial#: 1cdf065dae6126557d106edc413ea1d7

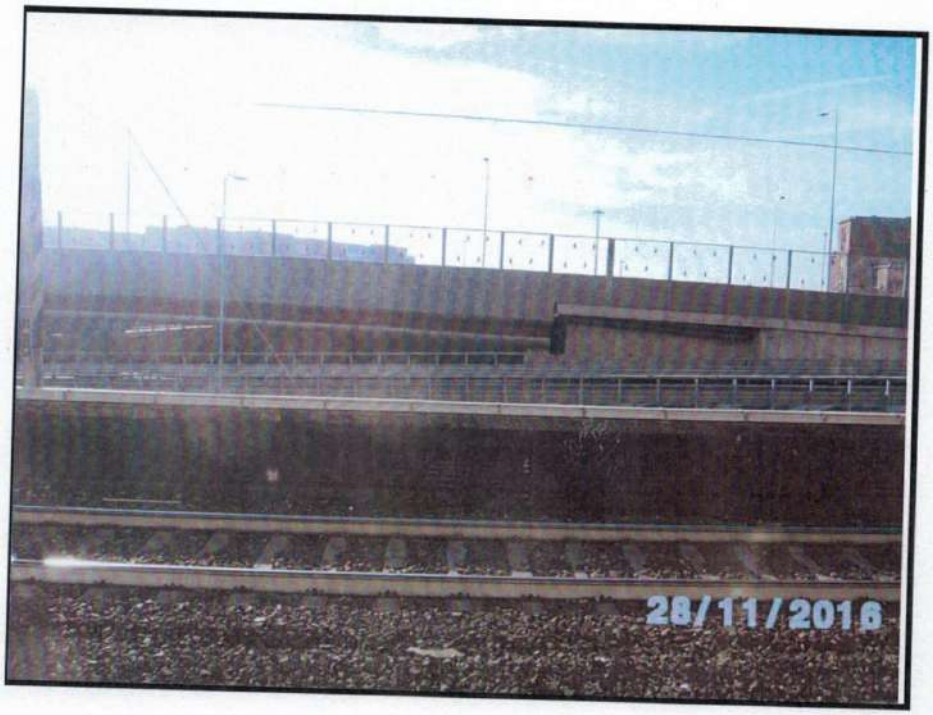

FOTO N.33 - CAMERA N.5 - VISTA FINESTRA VERSO BINARI FERROVIARI

FOTO N.34 - CAMERA N.5 - VISTA FINESTRA VERSO BINARI FERROVIARI

Firmato Da: BENFANTE MARCELLO Emesso Da: ARUBAPEC S.P.A. NG CA 3 Serial#: 1cdf065dae6126557d106edc413ea1d7

"E"

FOTO N.35 - CAMERA N.5 - VISTA FINESTRA VERSO BINARI FERROVIARI

FOTO N.36 - CAMERA N.5 - VISTA FINESTRA VERSO BINARI FERROVIARI

Firmato Da: BENFANTE MARCELLO Emesso Da: ARUBAPEC S.P.A. NG CA 3 Serial#: 1cdf065dae6126557d106edc413ea1d7