

**PIANO SECONDO
APPARTAMENTO**

CORTILE CONDOMINIALE

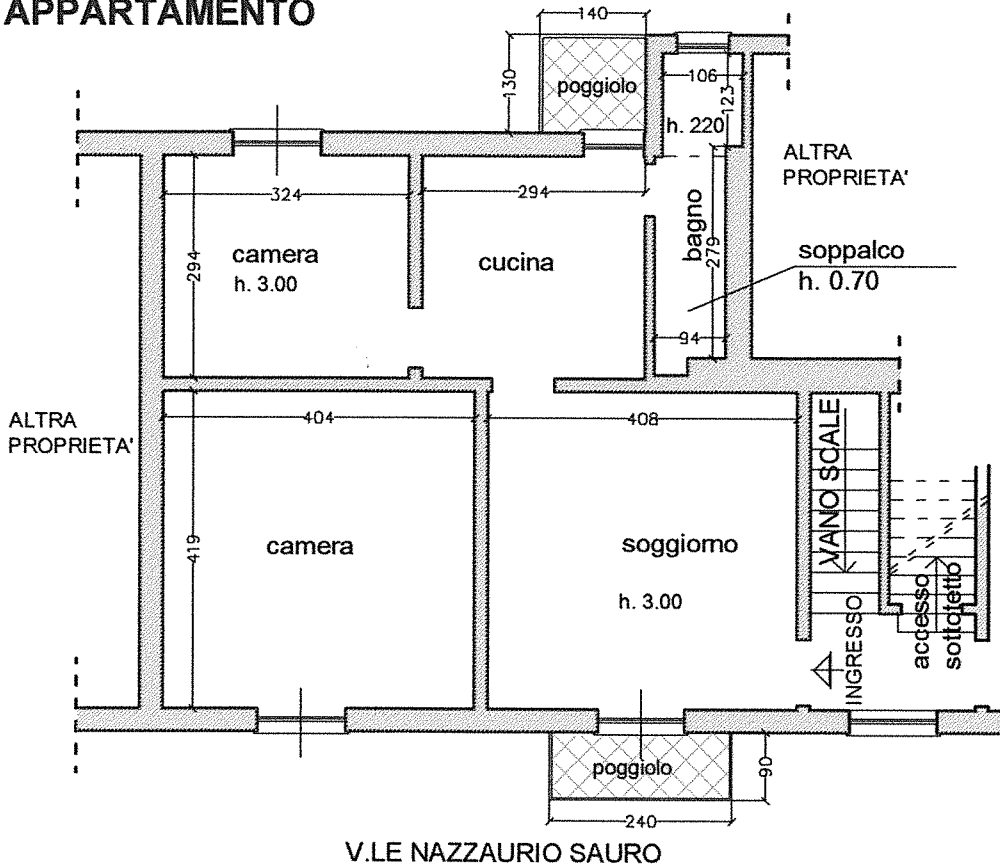

SUPERFICIE AGIBILE ABIT. MQ. 60,00
 SUPERFICIE COMMERCIALE MQ. 67,50
 SUPERFICIE POGGIOLI MQ. 4,00

Perito:
Architetto
Massimiliano Bisso
 Via S. Donato 7/1
 16123 Genova
 tel/fax 010\2471939

Committente:
Tribunale di Genova
Sez. VII Fallim. e
Esecuz. Immobil.

IDENTIFICAZIONE:
 N.C.E.U. - RONCO
 SCRIVIA
 Fg. 14 - Map. 44 - Sub. 8

Intervento:
 PERIZIA DI STIMA
 PER R.G.E. 864\2011

IMMOBILE
 DI VIALE NAZZARIO
 SAURO N° 72 - INT. 7
 IN RONCO SCRIVIA

TAVOLA:
RILIEVO

Scala: 1/100

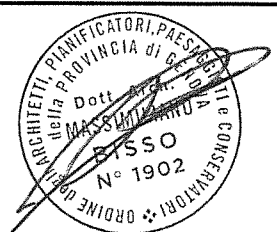

PIANO TERRA
 IN USO
 RIPOSTIGLIO SOTTOSCALA

SUPERFICIE
 COMMERCIALE MQ. 2,40

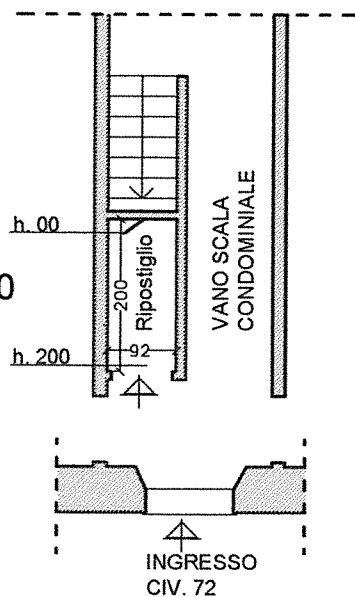

V.LE NAZZAURIO SAURO

RILIEVO IMMOBILE
V.LE NAZZARIO SAURO 72/7 - R. SCRIVIA

PIANO SOTTOTETTO LOCALE DI SGOMBERO

CORTILE CONDOMINIALE

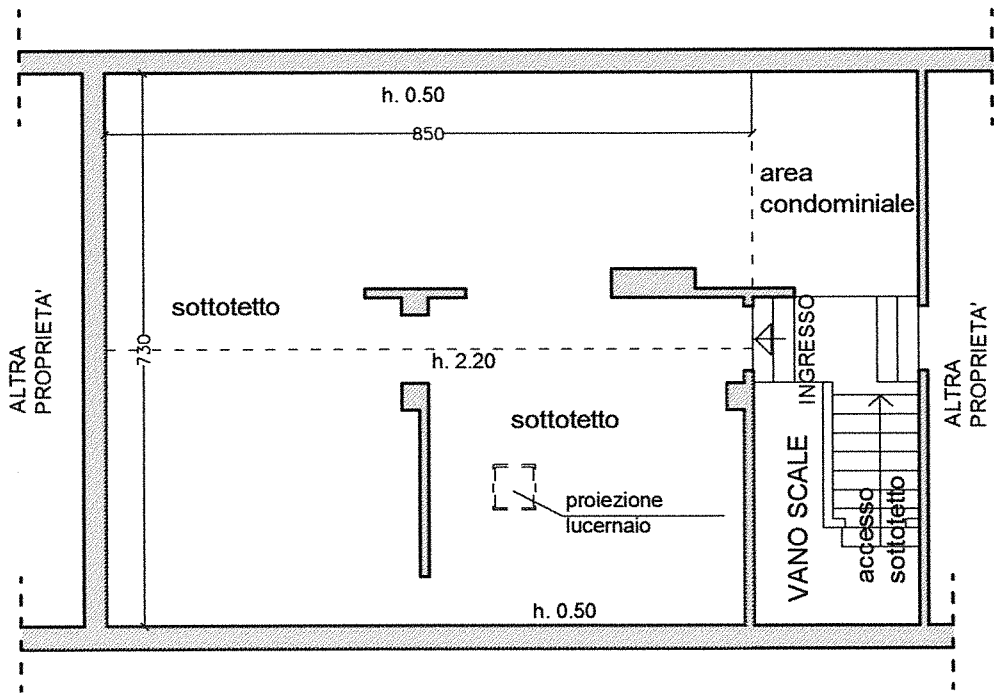

V.LE NAZZAURIO SAURO

SUPERFICIE COMMERCIALE MQ. 68,00

PIANO INTERRATO CANTINA

V.LE NAZZAURIO SAURO

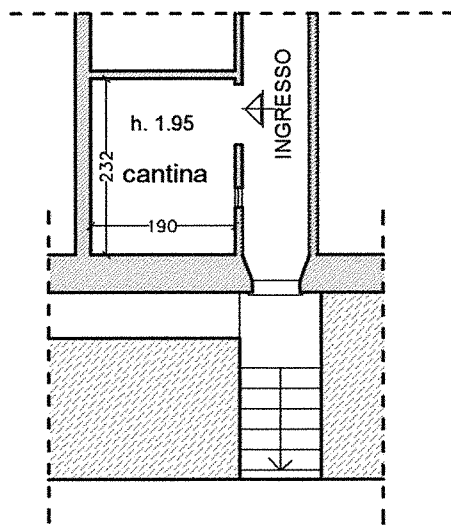

CORTILE CONDOMINIALE

SUPERFICIE COMMERCIALE MQ. 6,00

RILIEVO IMMOBILE

V.LE NAZZARIO SAURO 72/7 - R. SCRIVIA

Perito:
Architetto
Massimiliano Bisso
 Via S. Donato 7/1
 16123 Genova
 tel/fax 010\2471939

Committente:
Tribunale di Genova
Sez. VII Fallim. e
Esecuz. Immobil.

IDENTIFICAZIONE:
N.C.E.U. - RONCO
SCRIVIA
 Fig. 14 - Map. 44 - Sub. 8

Intervento:
 PERIZIA DI STIMA
 PER R.G.E. 864\2011

IMMOBILE
 DI VIALE NAZZARIO
 SAURO N° 72 - INT. 7
 IN RONCO SCRIVIA

TAVOLA:
RILIEVO

Scala: 1\100

