

Unità immobiliare individuata al civ. 7217 di Viale Nazario Sauro in Ronco Scrivia (GE)



Foto n° 1 – Vista esterna verso V.le Nazario Sauro del complesso immobiliare



Foto n° 2 – Vista esterna complesso immobiliare dall'area di pertinenza condom.

**Unità immobiliare individuata al civ. 7217 di Viale Nazario Sauro in Ronco Scrivia (GE)**



**Foto n° 3 – Vista esterna accesso all'immobile.**



**Foto n° 4 – Vista vano scale di accesso.**



**Foto n° 5 – Vista interna - Soggiomo**



**Foto n° 6 – Vista interna - Camera**

**Unità immobiliare individuata al civ. 7217 di Viale Nazario Sauro in Ronco Scrivia (GE)**



**Foto n° 7 – Vista interna – Camera 2**



**Foto n° 8 – Vista interna – Cucina**

**Unità immobiliare individuata al civ. 7217 di Viale Nazario Sauro in Ronco Scrivia (GE)**



**Foto n° 9 – Vista interna – Cucina con accesso al poggiolo e al bagno**



**Foto n° 10 – Vista interna - Bagno**

**Unità immobiliare individuata al civ. 72\7 di Viale Nazario Sauro in Ronco Scrivia (GE)**



**Foto n° 11 – Vista interna– Bagno**



**Foto n° 12 – Vista interna accesso al sottotetto dal vano scale**

**Unità immobiliare individuata al civ. 72/7 di Viale Nazario Sauro in Ronco Scrivia (GE)**



**Foto n° 13** – Vista interna accesso alla porzione di sottotetto di proprietà

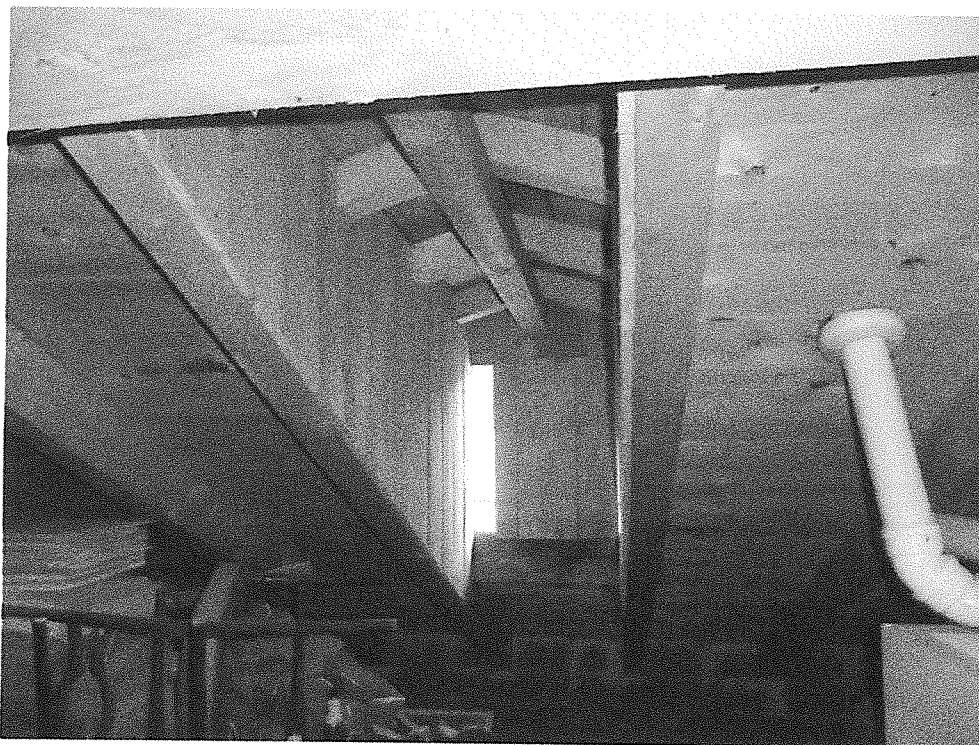

**Foto n° 14** – Vista interna sottotetto con piccolo lucernario

**Unità immobiliare individuata al civ. 7217 di Viale Nazario Sauro in Ronco Scrivia (GE)**



**Foto n° 15 – Vista interna sottotetto con posizionam. calderina autonoma**



**Foto n° 16 – Vista esterna - Piano terra – Accesso alla cantina interrata**



**Unità immobiliare individuata al civ. 7217 di Viale Nazario Sauro in Ronco Scrivia (GE)**

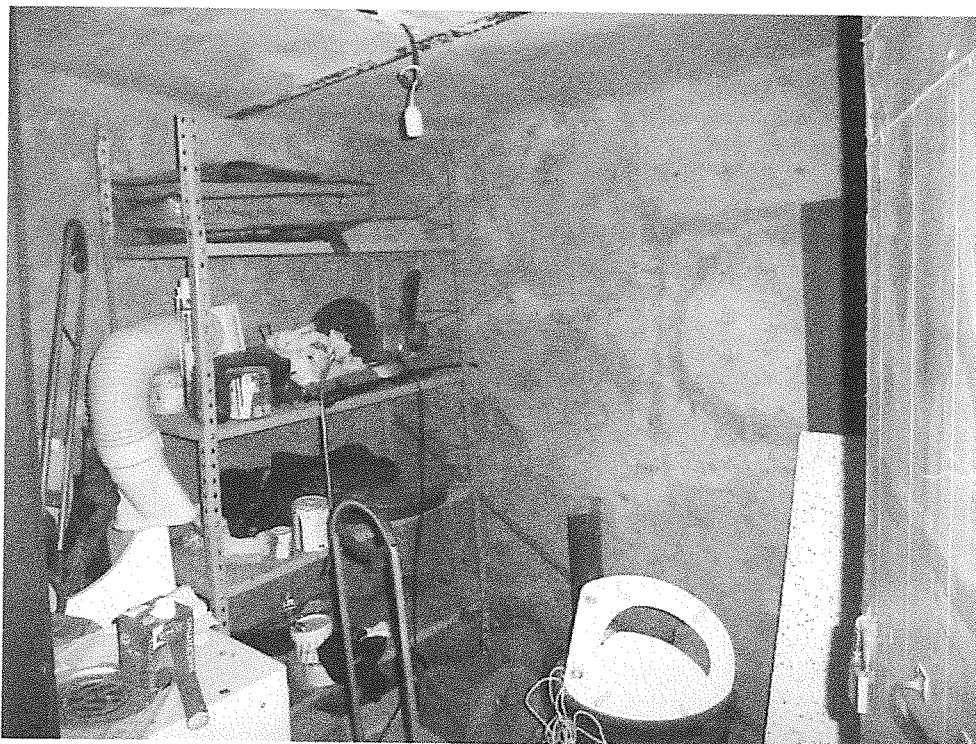

**Foto n° 17 – Vista interna - Piano interrato – Cantina**



**Foto n° 18 – Vista interna - Piano Terra – Ripostiglio sottoscala in utilizzo**