

**Agenzia del Territorio
CATASTO FABBRICATI
Ufficio Provinciale di
Genova**

Dichiarazione protocollo n. GE0308532 del 20/11/2006
Planimetria di u.i.u. in Comune di Genova - Sampierdarena
Via Curro' civ. 20

Identificativi Catastali:
Sezione: SAM
Foglio: 43
Particella: 296
Subalterno: 10

Compilata da:
Tamborra Antonio
Iscritto all'albo:
Architetti
Prov. Genova N. 1454

Scheda n. 1 Scala 1:200

Catasto dei Fabbricati - Situazione al 28/04/2015 - Comune di GENOVA/R (D969) - < Sez. Urb.: SAM - Foglio: 43 - Particella: 296 - Subalterno: 10 >
VIA CURRO' n. 20 piano: 4 interno: 10;

10 metri

VIA CURRO' CIV.20 INT. 10
PIANO 4°
H= 300

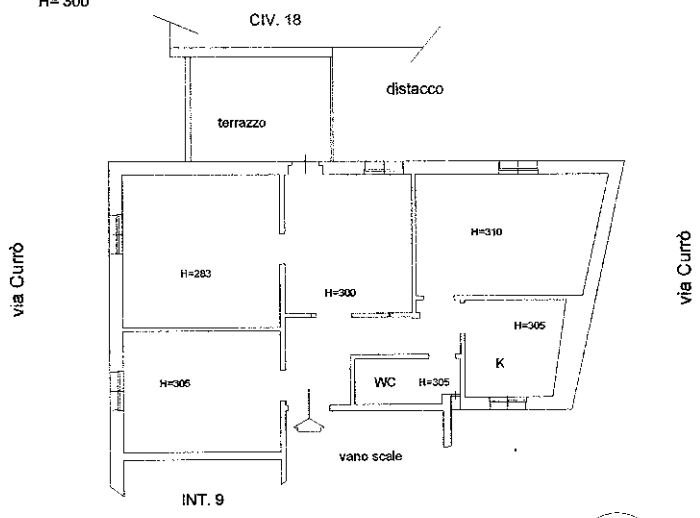

Ultima planimetria in atti