Tribunale civile di Genova
E.I. 579/2016

Posizione dell'immobile

Vista dell'immobile

Arch.Armando Mosci
Via XII Ottobre,10/10 -16121 Genova

Firmato digitalmente da

Armando Mosci

T = Architetto
SerialNumber = IT:MSCRND56H20D969P
C = IT
Data e ora della firma: 08/02/2017 17:16:43

lesso Da: ARUBAPEC S.P.A. NG CA 3 Serial#: 5613f26eb0cf50c651713c8fdd54ab2c

Prospetto su Via Molassana

Prospetto laterale

Firmato Da: MOSCI ARMANDO Emesso Da: ARUBAPEC S.P.A. NG CA 3 Serial#: 5613f26eb0cf50c651713c8fdd54ab2c

Atrio piano terra

Atrio piano terra

Arch.Armando Mosci
Via XII Ottobre,10/10 -16121 Genova

Firmato Da: MOSCI ARMANDO Emesso Da: ARUBAPEC S.P.A. NG CA 3 Serial#: 5613f26eb0cf50c651713c8fdd54ab2c

Ingresso

Ingresso

Firmato Da: MOSCI ARMANDO Emesso Da: ARUBAPEC S.P.A. NG CA 3 Serial#: 5613f26eb0cf50c651713c8fdd54ab2c

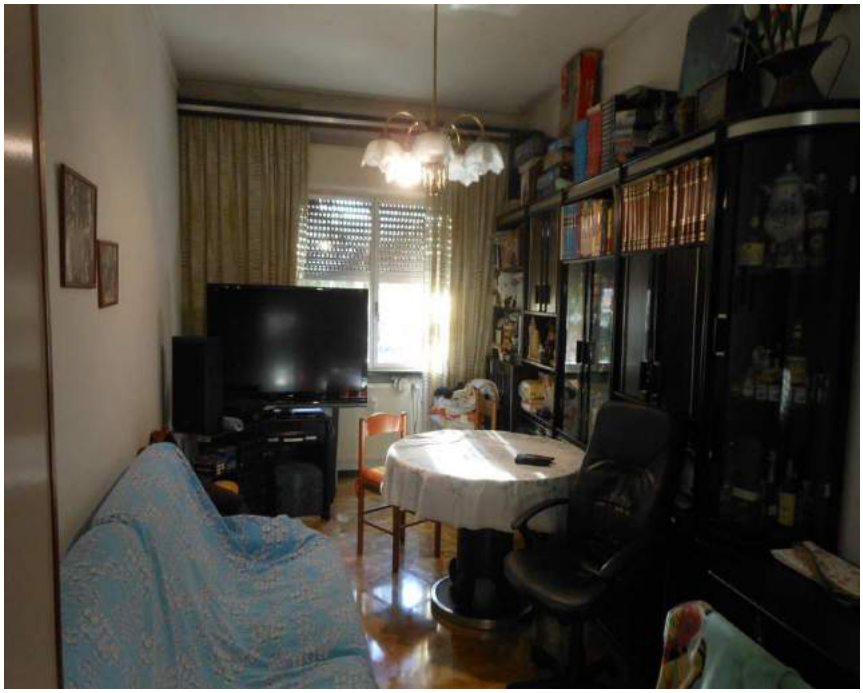

Soggiorno

Camera matrimoniale

Firmato Da: MOSCI ARMANDO Emesso Da: ARUBAPEC S.P.A. NG CA 3 Serial#: 5613f26eb0cf50c651713c8fdd54ab2c

Camera

Camera

Firmato Da: MOSCI ARMANDO Emesso Da: ARUBAPEC S.P.A. NG CA 3 Serial#: 5613f26eb0cf50c651713c8fdd54ab2c

Cucina

Bagno

Firmato Da: MOSCI ARMANDO Emesso Da: ARUBAPEC S.P.A. NG CA 3 Serial#: 5613f26eb0cf50c651713c8fdd54ab2c

Vista dal balcone su Via Emilia

Vista sul distacco

Firmato Da: MOSCI ARMANDO Emesso Da: ARUBAPEC S.P.A. NG CA 3 Serial#: 5613f26eb0cf50c651713c8fdd54ab2c