

MODULARIO
F. rig. rend. 496



MINISTERO DELLE FINANZE
DIREZIONE GENERALE DEL CATASTO E DEI SERVIZI TECNICI ERARIALI

MOD. A (Nuovo Catasto Edilizio Urbano)

Lire
300

NUOVO CATASTO EDILIZIO URBANO

(R. DECRETO-LEGGE 13 APRILE 1939, N. 652)

Planimetria dell'immobile situato nel Comune di GENOVA Via V. MAGGIO 51 r. - 35 civ. 2

Ditta BENVENUTO Carla, nata a Genova il 4/6/38 per 500% e BENVENUTO Emilia Margherita, nata a Genova il 24/10/33 Ⓞ

Allegata alla dichiarazione presentata all'Ufficio Tecnico Erariale di Genova

Ⓞ prop. x 500% = VIDMAR Daniela, nata a Riffemburgo (Genova) il 1/2/1909 → usufruttuaria ←

SEZIONE = QUARTO
FOGLIO = 6
MAPPALE = 171/sub. ; 643
PARTITA = 8000

PIANO PRIMO SOTTOSTRADA

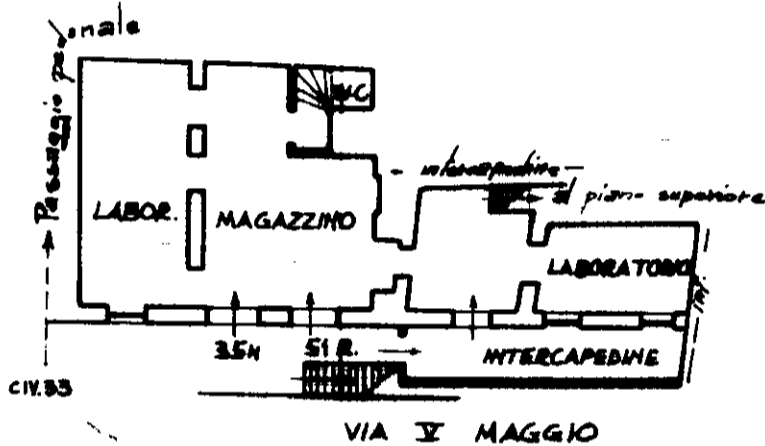

ORIENTAMENTO

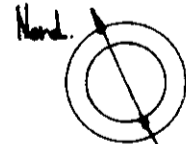

SCALA DI I: 200

SPAZIO RISERVATO PER LE ANNOTAZIONI D'UFFICIO

DATA
PROT. N°

Handwritten notes:
17/12/14
del 1986

Handwritten letter:
A

Compilata dal Geom. Erminio FENOGLIO
(Titolo, nome e cognome del tecnico)

Iscritto all'Albo dei Geometri della Provincia di Genova - 281-

DATA 17-9-86

Firma: *[Handwritten signature]*

Genova/Q (D969) - < Sez. Urb.: QUA - Foglio: 6 - Particella: 171 - Subalterno: 5 >
Catasto dei Fabbricati - Situazione al 10/12/2014 - Comune di GENOVA/Q (D969) - < Sez. Urb.: QUA - Foglio: 6 - Particella: 171 - Subalterno: 5 >
V. MAGGIO n. 35R n. 51R piano: S1;

10 metri