

MINISTERO DELLE FINANZE



DIREZIONE GENERALE DEL CATASTO E DEI SERVIZI TECNICI ERARIALI

Lire 20

# NUOVO CATASTO EDILIZIO URBANO

(R. DECRETO-LEGE 25 APRILE 1946, N. 231)

Pianimetria dell'immobile situato nel Comune di Genova

Via Antonio Burlando N. 24 Int. 18

Ditta **BARBERA, ERLE UGO TAMARI E FIGLI** S.R.L. in forma COLLETTIVA

Allegata alla dichiarazione presentata all'Ufficio Tecnico Esenziale di GENOVA

CB2112

P.IV.

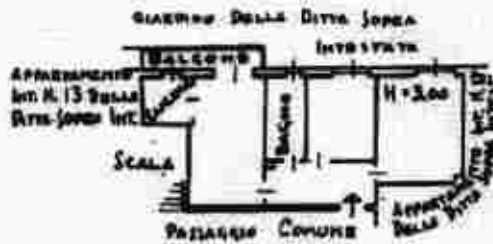

ORIENTAMENTO



SCALE DI 1:200

SPAZIO RISERVATO PER LE ANNOTAZIONI D'UFFICIO

DATA  
PROV. N°

Completata dal **DR. ING. GIOVANNI MASSA**  
*(Firma con il sigillo dell'Ufficio)*

Inviata all'Albo delle INGEGNERI  
della Provincia di GENOVA  
data 20-5-1956

Firma: *[Signature]*

Catasto dei fabbricati - Simulazione al 14/06/2016 - Comune di GENOVA (15966) - < - Sez. Urb.: STA - Foglio: 32 - Particella: 225 - Subalterno: 25 - VIA ANTONIO BURLANDO n. 24 piano: 4;

Ultima planimetria in atti

10 metri

**PLANIMETRIA STATO ATTUALE**  
**via Antonio Burlando 24 Int.18 - GENOVA**  
**abitazione a piano quarto**  
*Scala 1:100*

