DOCUMENTAZIONE FOTOGRAFICA
VIA DELLA PIETRA civ. 3 int. 9

1. Edificio civv. 3 e 5 di via della Pietra

2. Cavedio

3. Ingresso.

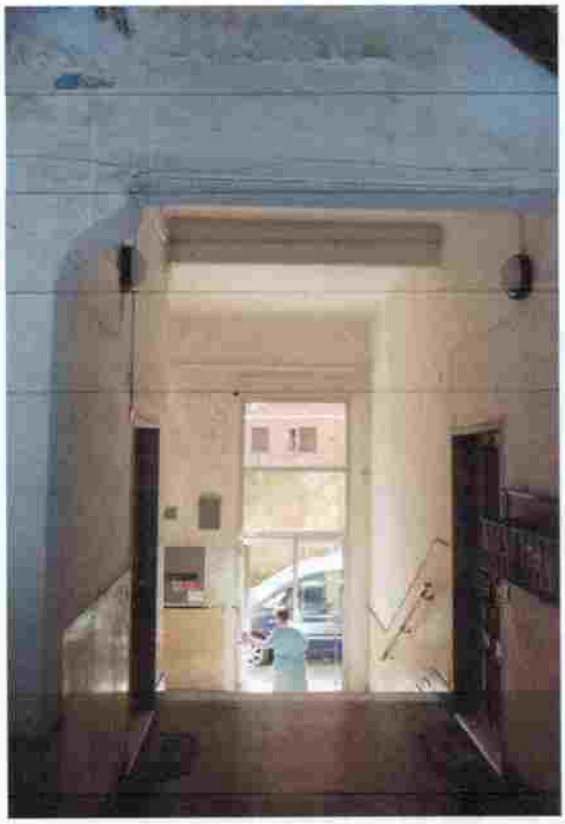

4. Ingresso.

5. Vano scala.

6. Vano scala.

7. Corridoio.

8. Ingresso

9. Poggiolo.

10. Sala affacciata sull'ingresso.

11. Pavimento sala (crepa).

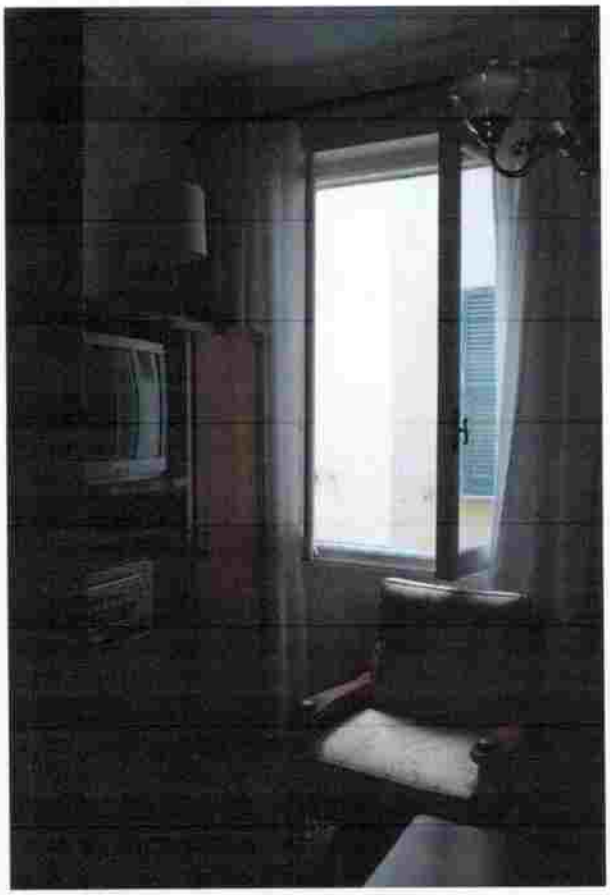

12. Camera affacciata sul cavedio.

13. Camera affacciata sul cavedio.

14, 15, 16. Camera su via della Pietra.

17. Cucina

18. Rosone a soffitto

19. Serbatoi sul soppalco del bagno

20. Bagno.

21. Bagno.