Data presentazione:11/05/1959 - Data: 08/11/2016 - n. T175775 - Richiedente: CMPDVD74T19D969O

MODULARIO F. - Cat. S.T. - 481

MINISTERO DELLE FINANZE

DIREZIONE GENERALE DEL CATASTO E DEI SERVIZI TECNICI ERARIALI

MOD. B (*Nuovo Catasto Edilizio Urbano*)

Lire 20

NUOVO CATASTO EDILIZIO URBANO

(Legge 11 agosto 1939, n. 1249 - Decreto 652 aprile 1939, n. 652)

Planimetria dell'immobile situato nel Comune di GENOVA SESTRI

Ditta

Allegata alla dichiarazione presentata all'Ufficio Tecnico Erariale di GENOVA

126 30/13/41

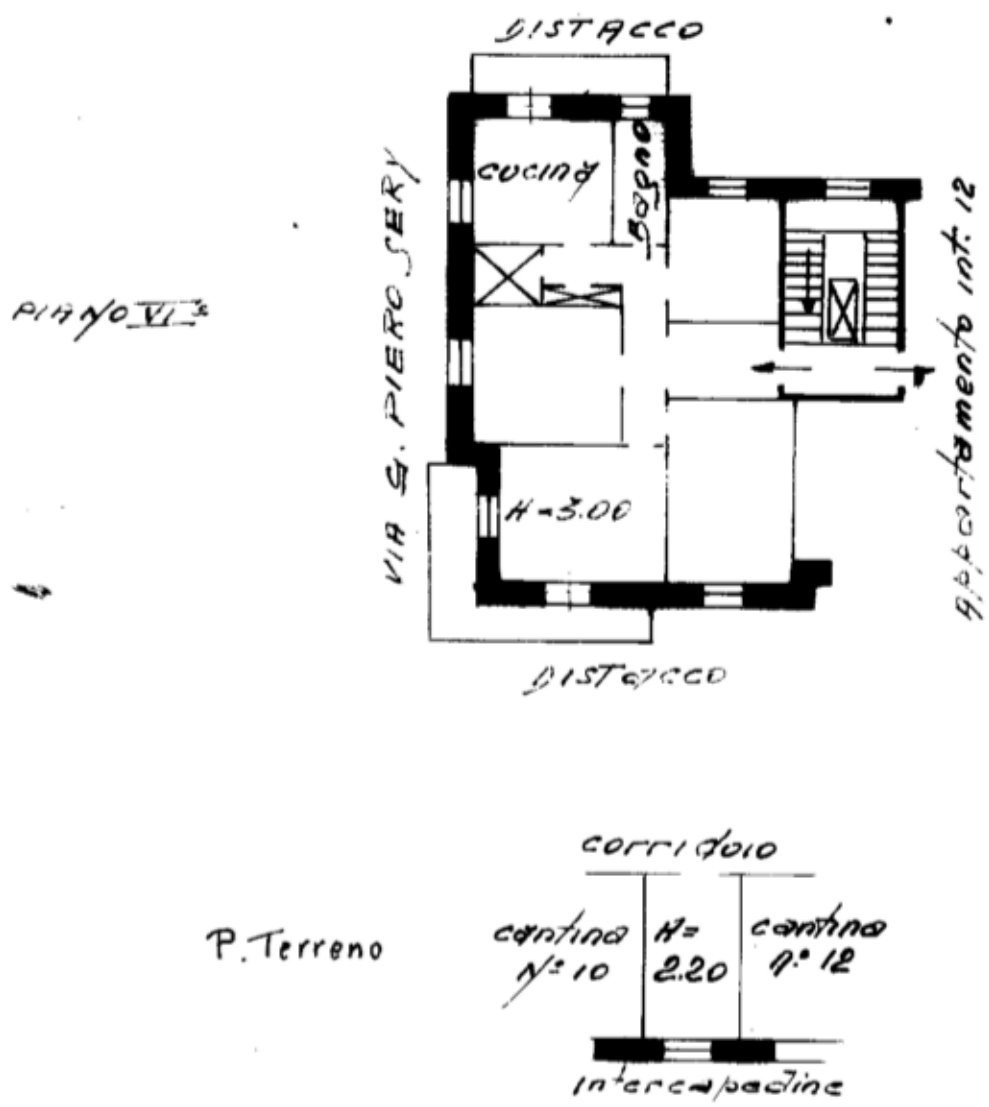

ORIENTAMENTO

N

SCALA DI 1:200

SPAZIO RISERVATO PER LE ANNOTAZIONI D'UFFICIO

DATA

PROT. N°

Compilata dal Geometra
(Titolo, nome e cognome del tecnico)
Piero GNEMMI

Iscritto all'Albo dei Geometri

della Provincia di GENOVA

DATA 31-3-1959

Firma: Geom. Piero Gnemmi

ISTITUTO POLIGRAFICO DELLO STATO

Catasto dei Fabbricati - Situazione al 08/11/2016 - Comune di GENOVA/S (D969) - < Sez.Urb.: SEP - Foglio: 55 - Particella: 657 - Subalterno: 11 >
VIA GIAN PIETRO SERY n. 1 piano: T-6 interno: 11;

Data presentazione:
Totale schede: 1 - Formato di acquisizione: A3(297x420) - Formato stampa richiesto: A3(297x420)
Ultima planimetria in atti