

MINISTERO DELLE FINANZE
DIREZIONE GENERALE DI CATASTRO E REGISTRO
ACCERTAMENTO GENERALE DELLA PROPRIETA' IMMOBILIARE URBANA
(P.L. N. 1) - LEGGE 12 APRILE 1934 N. 176

Planimetria degli immobili urbani denunciati con la Scheda N° 1083160

Comune Genova
Via S. Siro 3-9

Ditta [REDACTED]

Segnare cognome, nome, paternità dell'intermittente

NUMERO DELLA
ARE URBANA

NUMERO
Della Scheda

NUMERO
di Riscatto

NUMERO
di riscontro

NUMERO
10834160

Il presente
documento è incollato e
firmato in un'unica
pianta.
L'Autore della pianta
ha dichiarato con la
presente che la
presente pianta è
del N. D. L.
12/4/34.

P. 5

Situazione al 28/01/2015 - Comune di GENOVA(D969) - Sezione di SAMPIERDARENA(R) - < Sezione Urbana: RIV Foglio: 35 Particella: 1040 - Subalterno 24 >
PIANTINO BORSIERI n. 3 piano: 5 numero: 9;

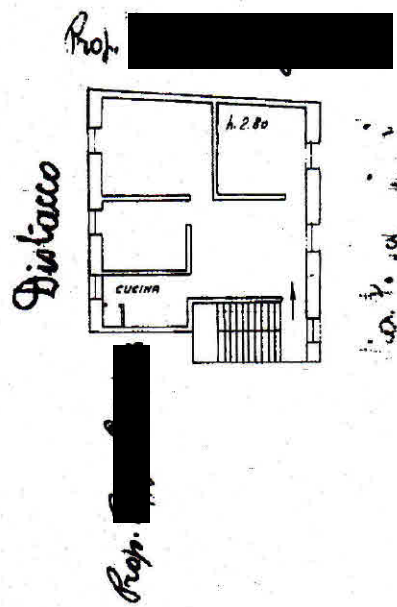

Orientamento

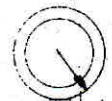

SCALA di 1: 200.

Compilata da:

[REDACTED]

Intato nome e cognome del tecnico

Iscritto all'Albo de
della Provincia di

Data 4-12-4394/1112

Catasto dei fabbricati - Situazione al 28/01/2015 - Comune di GENOVA (D969) - Sezione di SAMPIERDARENA (R) - < Sezione Urbana RIV Foglio: 35 Particella: 1040 - Subalterno 24 - Scheda n. 1

**Agenzia del Territorio
CATASTO FABBRICATI
Ufficio Provinciale di
Genova**

Dichiarazione protocollo n. GE0423750 del 03/12/2007	
Planimetria di u.i.u. in Comune di Genova - Sampierdarena	
Via Pietro Borsieri civ. 3	
Identificativi Catastali:	Compilata da:
Sezione: RIV	[REDACTED]
Foglio: 35	Isritto all'albo:
Particella: 430	Geometri
Subalterno: 24	Prov. Genova N. 2857

Scheda n. 1 Scala 1:200

PIANO QUINTO
H m 2,90 mt

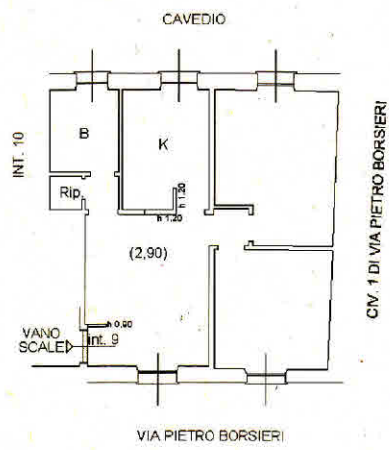

Ultima Planimetria in atti

COPIA
- 3 MAR 2015

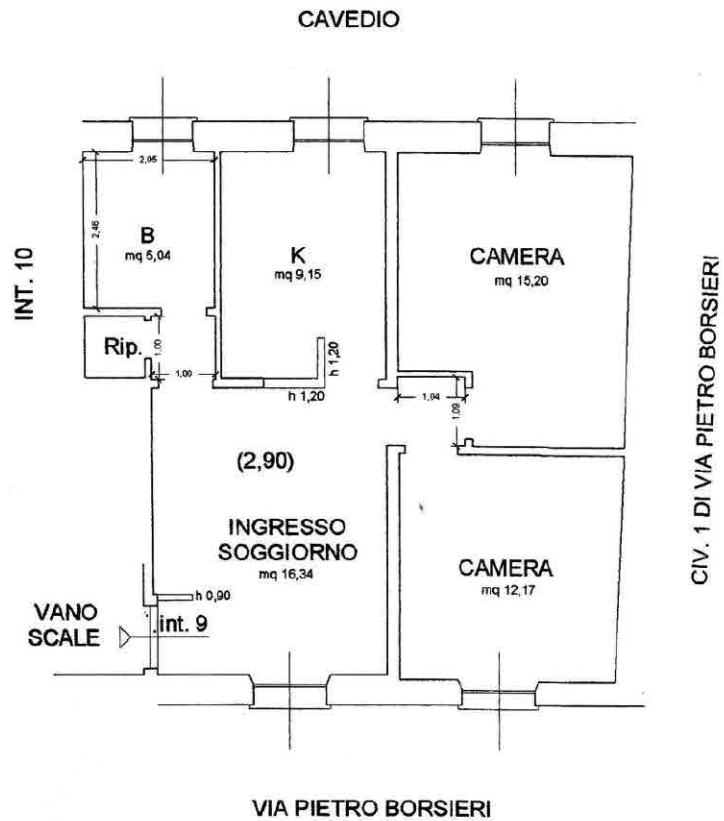

PIANTA STATO PROGETTO
scala 1:100



STATO ATTUALE

PIANO QUINTO

H = 2.90 m

CORTILE INTERNO

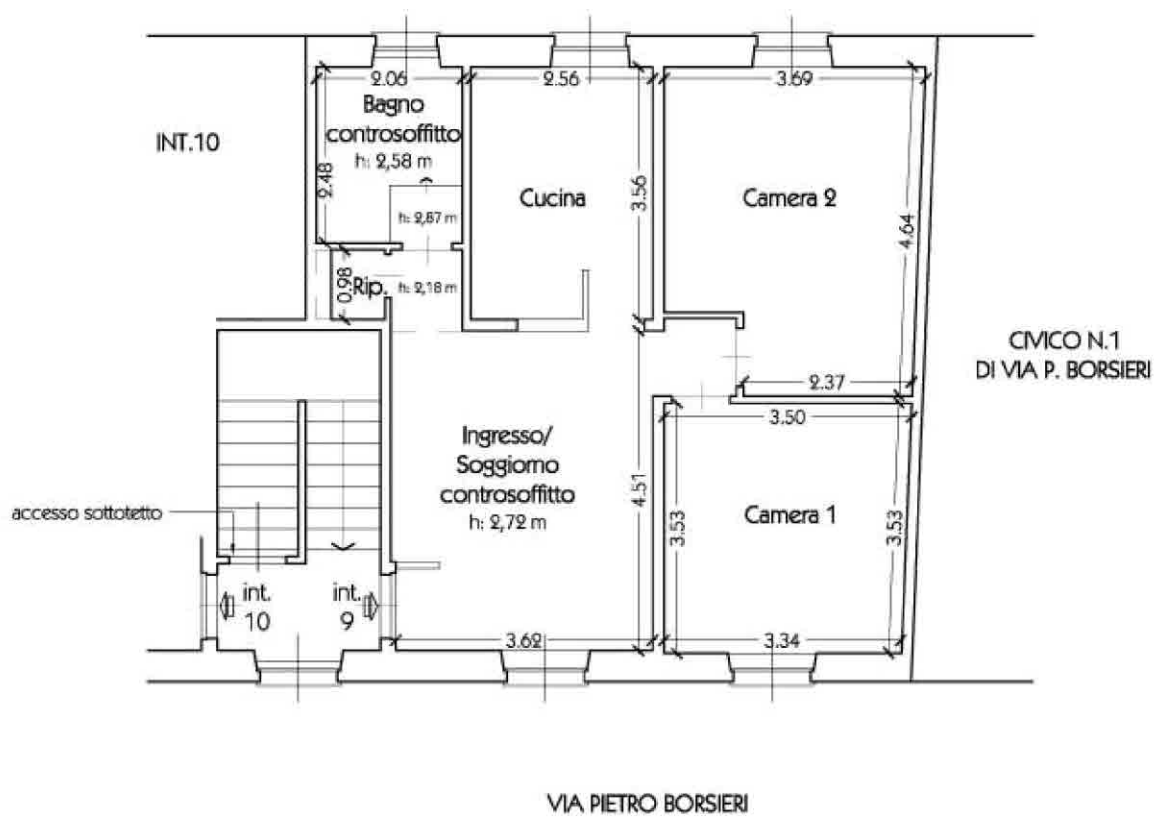

Appartamento in Via Pietro Borsieri civ.n.3/9 - Genova
scala 1:100