



Vista aerea dell'edificio nel contesto urbano.



Vista dell'edificio da via Borzoli con individuazione dell'appartamento periziando (via Sparta è la strada in salita adiacente al palazzo).



Vista del portone condominiale su via Sparta e della porta di ingresso dell'appartamento (in cima alla rampa di scale)



Vista dell'ingresso con il piccolo ripostiglio.



Vista della camera adiacente all'ingresso.



Vista della camera da letto adiacente alla cucina.



Vista della cucina (la finestrella alta si affaccia sull'intercapedine).

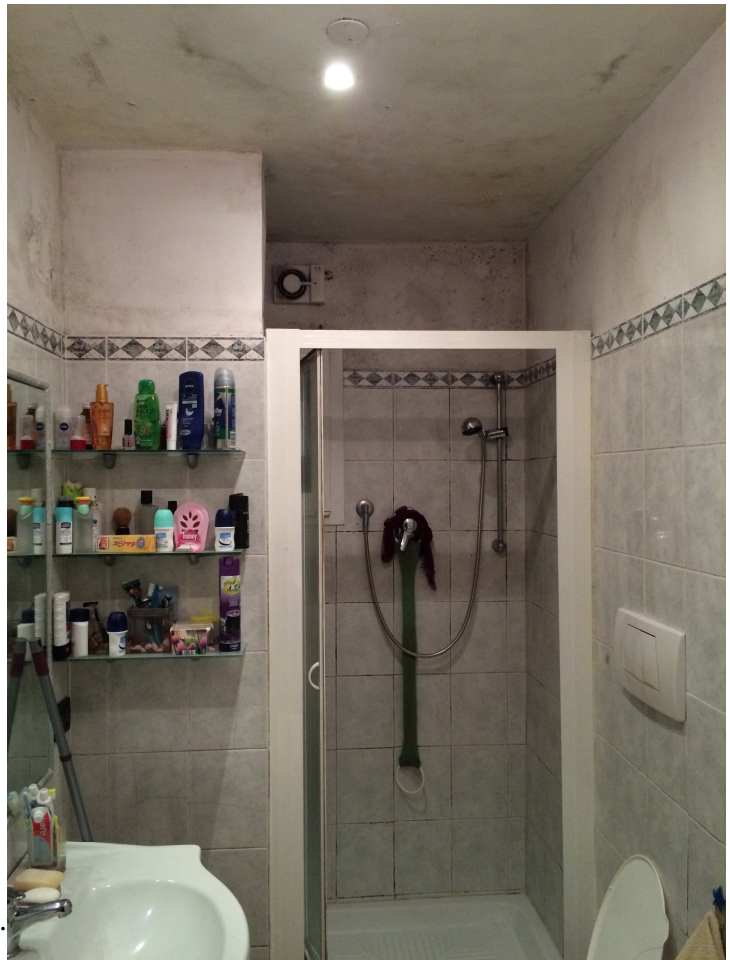

Vista del bagno.