Agenzia del Territorio
CATASTO FABBRICATI
Ufficio Provinciale di
Genova

Dichiarazione protocollo n. GE0154389 del 27/06/2005

Planimetria di u.i.u. in Comune di Genova - Pegli/voltri

Vico San Gaetano civ. 2

Identificativi Catastali:
Sezione: COR
Foglio: 79
Particella: 211
Subalterno: 21

Compilata da:
Sofia Girolamo

Iscritto all'albo:
Geometri

Prov. Genova N. 2363

Scheda n. 1 Scala 1:200

PIANO QUARTO

APPARTAMENTO INT. 4

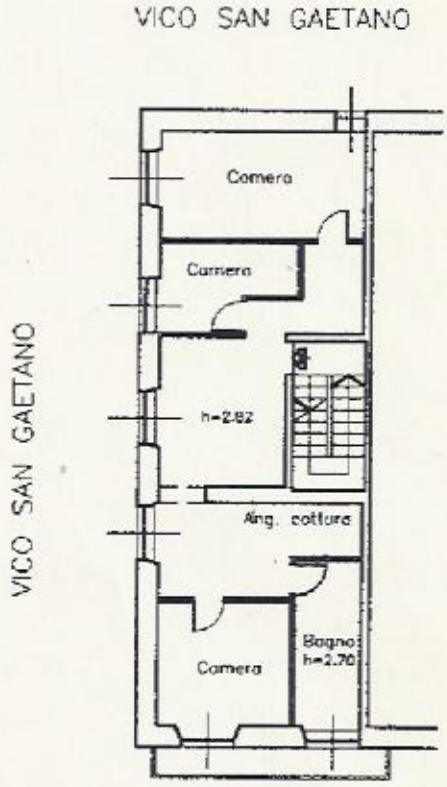

DISTACCO

N

Allegato "C" (n.ro 1 facciata)
Tribunale di Genova
Esecuzioni Immobiliari (R.E. 1021/2015)
Creditore procedente Banca Nazionale del Lavoro s.p.a.
Debitrice esecutata Carpio Zambrano Maria Audoxia del C[illegible]nen

ARCHITETTO LUIGI MANGIONE N° 888

Catasto dei Fabbricati - Situazione al 22/06/2016 - Comune di GENOVA(D969) - Sezione di PEGLI VOLTRI(S) - < Sezione Urbana: COR Foglio: 79 Particella: 211 - Subalterno 21 >
VICO SAN GAETANO n. 2 piano: 4 interno: 4;

Ultima Planimetria in atti