



NUOVO CATASTO EDILIZIO URBANO

(L. 18/05/1967 - LEGGE 1 APRILE 1968, N. 420)

Pianimetria dell'immobile situato nel Comune di Acerra Via Paedocia cir. 26 n.13

Dims Scm. A. Grassi & C. Costruttrice Edili. Soc. acc. rapive.

Allegata alla dichiarazione presentata all'Ufficio Tecnico Erariale di Acerra

10:207/2

116614

Piano terzo
h=3

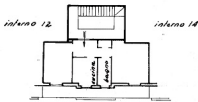

distacco su terrazzo cir. 48 cm.

ORIENTAMENTO



SCALA DI 1:200

Sezione di GENOVA (AL09097) - Sezione di GENOVA (AQ) - Sezione Urbana: UEL Foglio: 3 Particella: 252 - Suballegato 13

SPAZIO RISERVATO PER LE ANNOTAZIONI D'UFFICIO

13 LUG. 1967

Completato dall' Ing. Paolo Gallelli
(Firma, nome e ragione d'azione)
Iscritto all'Albo degli Ing.
della Provincia di Acerra
DATA 27 giugno 67
Firma: Paolo Gallelli

Firmato Da: PAOLO GALLELLI Emesso Da: INFOCERT FIRMA QUALIFICATA Seria

