



MINISTERO DELLE FINANZE
DIREZIONE GENERALE DEL CATASTO E DEI SERVIZI TECNICI ERARIALI

F. M. 212/102

ACCERTAMENTO GENERALE DELLA PROPRIETA' IMMOBILIARE URBANA
(R. DECRETO LEGGE 13 APRILE 1939-XVII N° 652)

ACCERTAMENTO GENERALE DELLA
PROPRIETA' IMMOBILIARE URBANA

(R. D. L. 13 aprile 1938-XVII, n. 652)

Planimetria degli immobili urbani denunciati con la Scheda N° 10854868
Comune Genova Ditta " Moti Giovanni
Via H. Barabino 57/10 Fu Luigi
" Segnare cognome, nome, paternita' del solo primo intestatario

COMUNE
di Genova
Talloncino di riscontro
DELLA
SCHEDA NUMERO
10854868

107903/1
/3

AVVERTENZA: Il presente
talloncino deve essere incollato a
caro del dichiarante sulla plani-
metria (riprodotta in unita' im-
mobiliare denunciata con la pre-
sente scheda) da presentare ai
senzi dell'articolo 7 del R. D. L.
13 aprile 1938-XVII, n. 652.

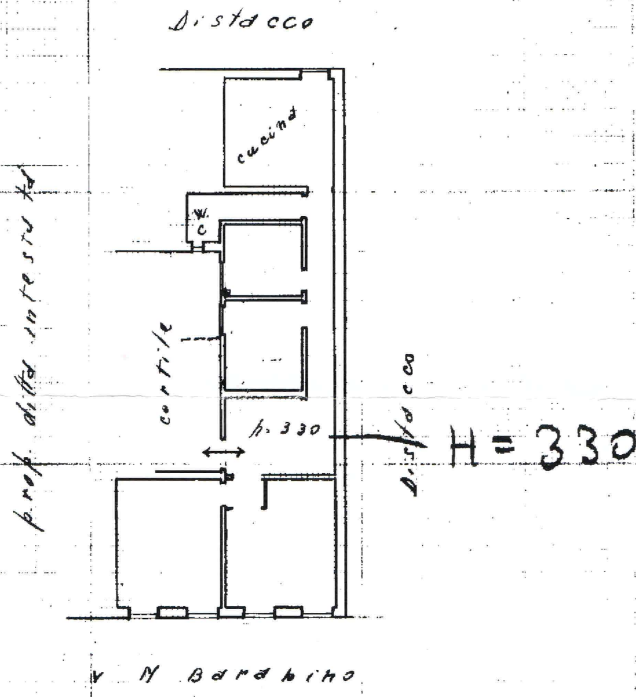

ORIENTAMENTO

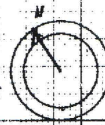

SCALA n° 200

Compilata da:

Gcom. Rinaldo Balzarotti
(titolo, nome e cognome del tecnico)

iscritto all'Albo dei geometri
della Provincia di Genova

Data 2/4/1940 Firma Luigi Moti

Carta catastale n. 107903/1/3 - Situazione al 26/05/2016 - Tutta la provincia. Soggetto: OLMEDO KENNY. - Foglio: 41 - Part. 265 - Sub. 12
Catasto di Genova - Foglio 41 - Part. 265 - Sub. 12 - Situazione al 26/05/2016 - Tutta la provincia. Soggetto: OLMEDO KENNY. - Foglio: 41 - Part. 265 - Sub. 12
Catasto di Genova - Foglio 41 - Part. 265 - Sub. 12 - Situazione al 26/05/2016 - Tutta la provincia. Soggetto: OLMEDO KENNY. - Foglio: 41 - Part. 265 - Sub. 12