

MODULARIO
F. rig. rend. 497



MINISTERO DELLE FINANZE
DIREZIONE GENERALE DEL CATASTO E DEI SS.TT.EE.
CATASTO EDILIZIO URBANO (RDL 13-4-1939, n. 652)

MOD. BN (CEU)

LIRE
250

Planimetria di u.i.u. in Comune di GENOVA via VICO PAGGI civ. 4

Ufficio N° 8
Piano 1°
h = 2,70 m

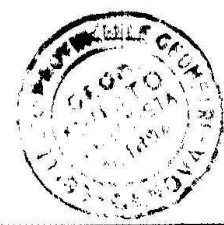
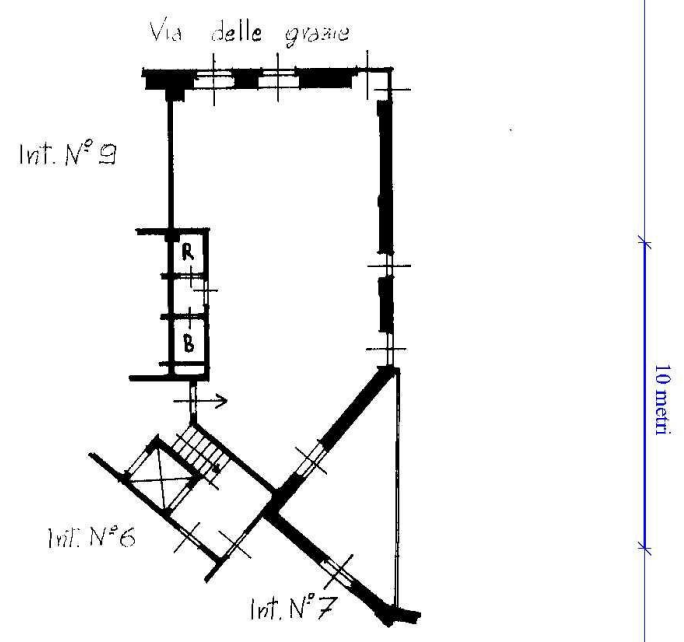

ORIENTAMENTO

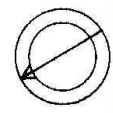

SCALA DI 1:200

Catasto dei Fabbricati - Situazione al 13/03/2016 - Comune di GENOVA (D969) - < Sez. Urb.: GEA - Foglio: 84 - Particella: 142 - Subalterno: 22 >
VICO CHIUSO PAGGI n. 4 piano: 2 interno: 8;

Dichiarazione di N.C. <input type="checkbox"/>	Compilata dal GEOM. GIOVANNI BATTISTA (titolo, cognome e nome)	RISERVATO ALL'UFFICIO
Ultimo piano di rifinitura <input checked="" type="checkbox"/>	MINUTO	
Data presentazione: 10/10/1992 - Data di chiusura: 13/03/2016 - n. T3823 - Richiedente: CRLNLS74S46D969I	Totale schede: 1 - Formato di acquisizione: A4(210x297) - Formato stampa: A4(210x297)	
sub	della provincia di GENOVA	
data	Firma <i>[Signature]</i>	

7500-199