

497

Mon. B (Nuovo Catasto Edificio Urbano)



MINISTERO DELLE FINANZE  
DIREZIONE GENERALE DEL CATASTO E DEI SERVIZI TECNICI ERARIALI

Lire  
200

# NUOVO CATASTO EDILIZIO URBANO

IN DESCRIZIONE-LAVORO D'APRILE 1985, N. 460

Planimetria dell'immobile situato nel Comune di **MONTGGIO** Via Loc. **CASA**

Data **MARABITO ANTONINO n. GENOVA 10.07.1925**

Allegata alla dichiarazione presentata all'Ufficio Tecnico Erariale di **GENOVA**

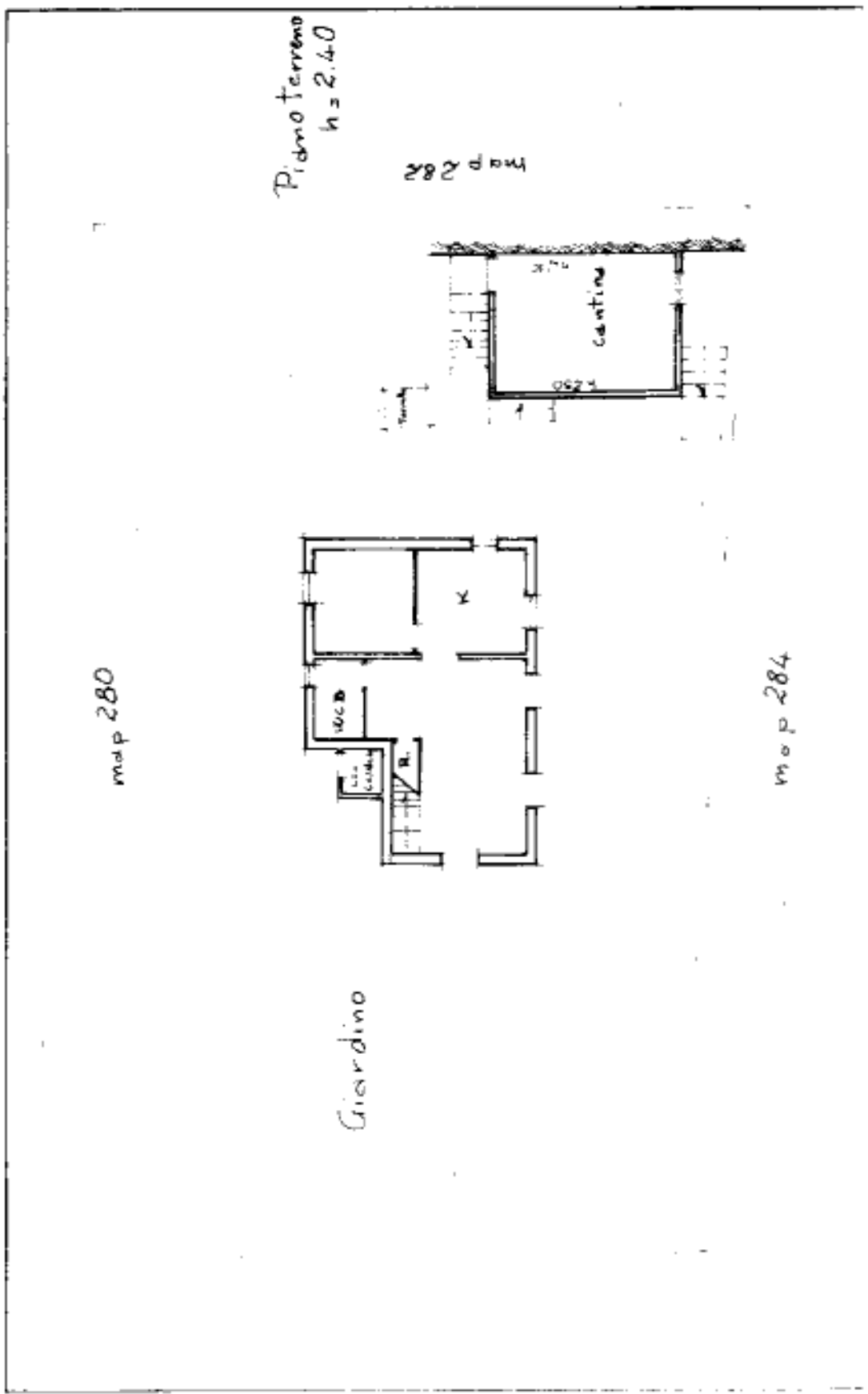

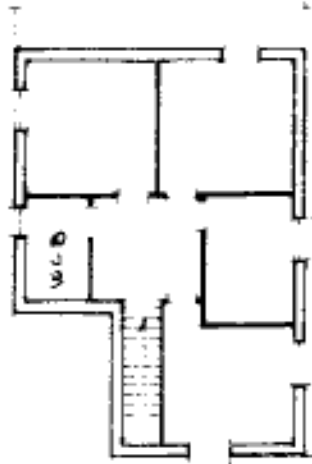

Piano 1°  
h = 2.85

PERMITS 909  
F = 13  
MAP. 323

ORIENTAMENTO



SCALA DI 1:200

SPAZIO RISERVATO PER LE ANNOTAZIONI D'UFFICIO

DATA

PROT. N°

18 MAR 1988



Compilata dal **GEOMA. CARLO**  
(Titolare, verso e cognome del tecnico)  
**VINELLI**

Iscritto all'Albo dei **Geometri** n° **994**  
della Provincia di **GENOVA**

DATA **01.02.88**

Firma: *[Signature]*