

PIANO PRIMO
H= 2,95 m

SUPERFICIE APPARTAMENTO = 90,80 mq
SUPERFICIE POGGIUOLO = 8,85 mq

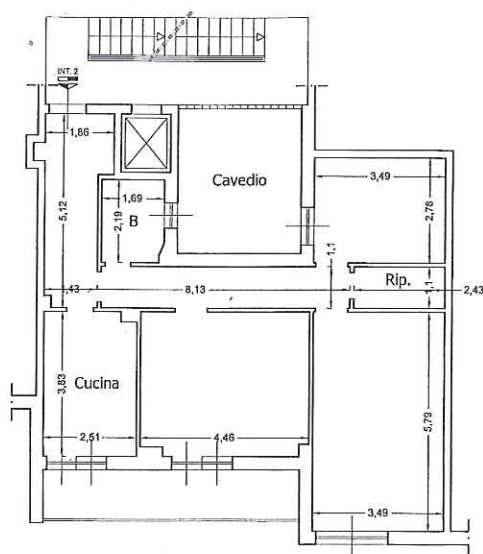

Via G. B. Monti

TRIBUNALE DI GENOVA

Sezione 7^a Esecuzioni Immobiliari

Procedura : Banca Nazional del Lavoro S.P.A.
causa

R.G. : 889/2015

Oggetto: PLANIMETRIA
Via G. B. Monti 25/2
scala - 1:100

Tecnico: Geom. MARCO MAURA

Viale Carlo Garibaldi 5/2A 16145 GENOVA
tel. 010 3071170 cel. 348 3308979
e-mail: qsmauramarco@gmail.com



MODULARIO
F. - Cat. S. T. - 315



MINISTERO DELLE FINANZE
DIREZIONE GENERALE DEL CATASTO E DEI SERVIZI TECNICI ERARIALI

MOD. B (Nuovo Catasto Edilizio Urbano)

Lire
20

NUOVO CATASTO EDILIZIO URBANO

(R. DECRETO-LEGGE 13 APRILE 1939 N. 312)

Planimetria dell'immobile situato nel Comune di Genova Sampierdarena Via G.B. Monti CIVICO n. 23 int. 2
Ditta Soc. Immobiliare Edilizia Sampierdarena - via G.B. Monti 21 Ge/Sampierdarena
Allegata alla dichiarazione presentata all'Ufficio Tecnico Erariale di Genova

Handwritten: 1/11/1964

PIANO 1°

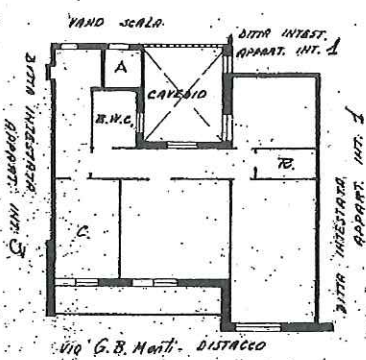

h = m. 3.00



ORIENTAMENTO



SCALA DI 1:200

10 metri

SPAZIO RISERVATO PER LE ANNOTAZIONI D'UFFICIO

DATA
PROT. N°

Compilata dal *Geom. Domenico Oberto*
(Titolo, nome e cognome del tecnico)

Iscritto all'Albo dei *geometri*
della Provincia di *Genova*
DATA *26 novembre 1963*
Firma: *Domenico Oberto*

CATASTO DEI FADDEICATI - Situazione al 12/11/1964 - Comune di Genova Sampierdarena - Via Giovanni Battista Monti n. 23/2 piano: 1;

Ultima planimetria in atti