SOCIETÀ PER AFFARI IMMOBILIARI
ANONIMA EDILIZIA
IL CONSIGLIERE DELEGATO

IORI.

L'Ingegnere Civile

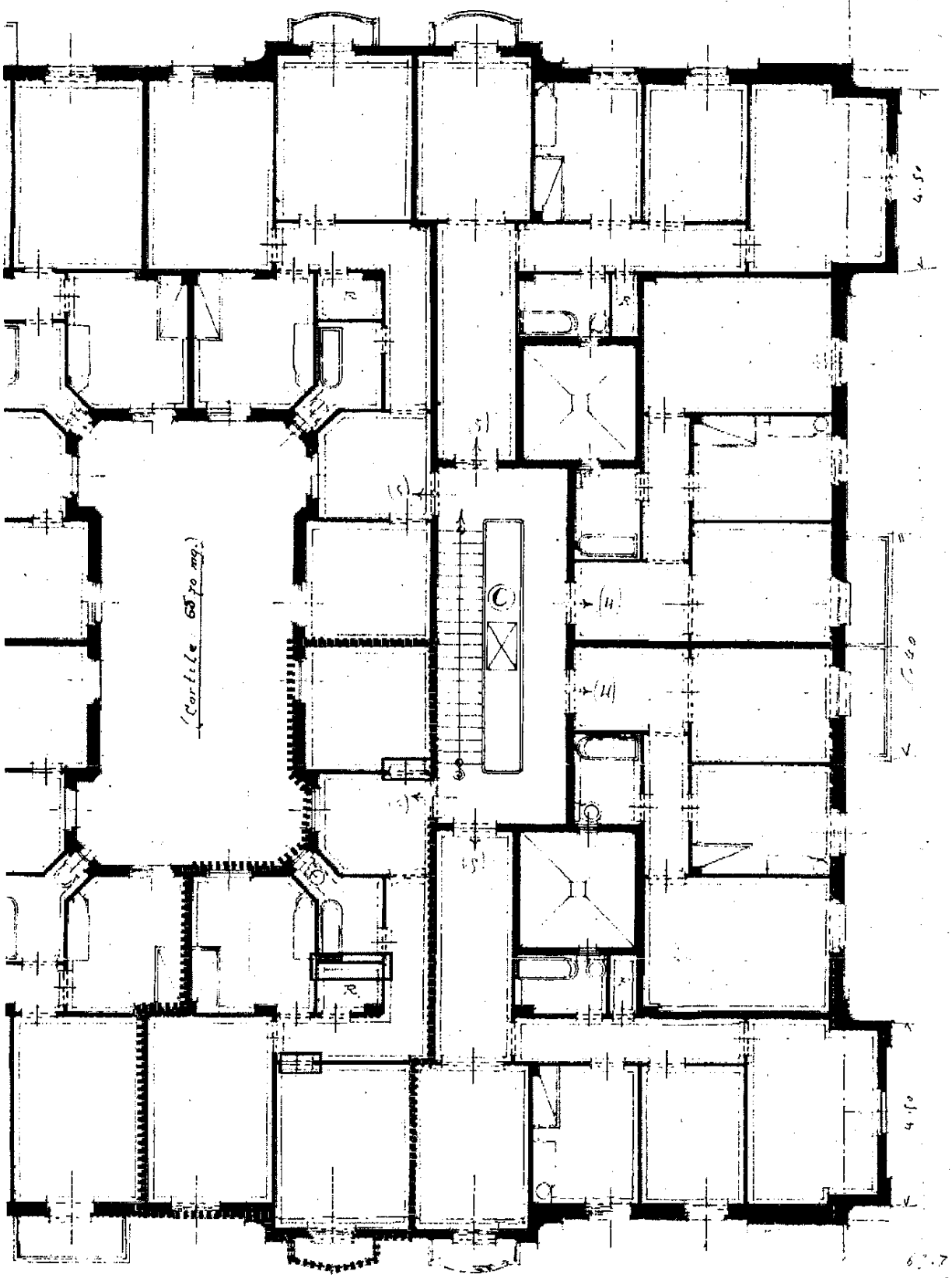


67.7
131.4
36
167.