

**Agenzia del Territorio
CATASTO FABBRICATI
Ufficio Provinciale di
Genova**

Dichiarazione protocollo n. GE0257526 del 13/11/2013

Planimetria di u.i.u. in Comune di Leivi

Via Dei Cacciatori

civ. 3

Identificativi Catastali:

Sezione:

Foglio: 1

Particella: 401

Subalterno: 2

Compilata da:
Leverone Giancarlo

Iscritto all'albo:
Geometri

Prov. Genova

N. 2349

Scheda n. 1

Scala 1:200

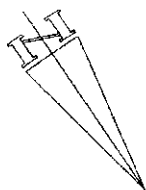

PIANO TERRA

h=ml 2.80

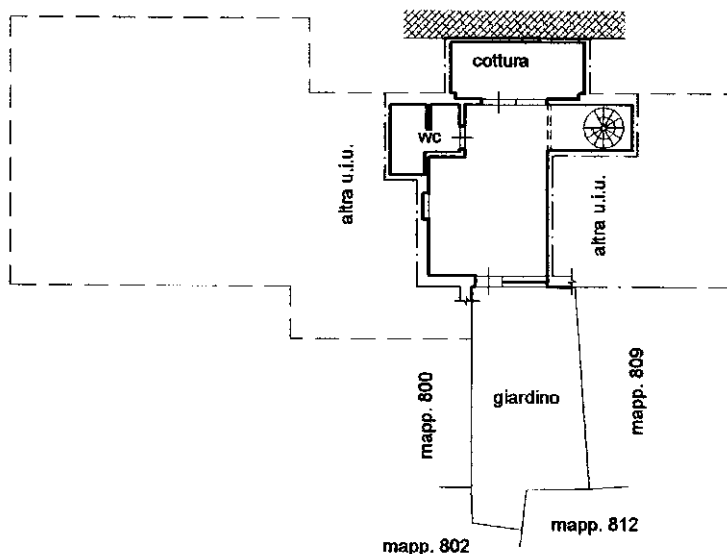

PIANO PRIMO

h=ml 2.80

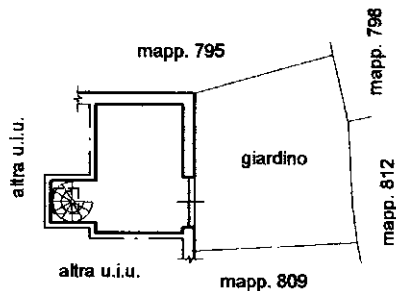

PIANO SOTTOTETTO

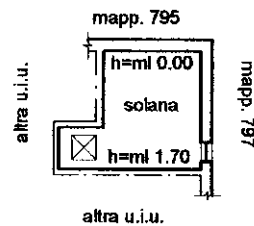

10 metri

Catasto dei Fabbricati - Situazione al 10/03/2015 - Comune di LEIVI (E519) - < Foglio: 1 - Particella: 401 - Subalterno: 2 >
VIA DEI CACCIATORI n. 3 piano: T-1-2 interno: 3;

Ultima planimetria in atti

MODULARIO
F. rig. rend. 497



MINISTERO DELLE FINANZE
DIPARTIMENTO DEL TERRITORIO
CATASTO EDILIZIO URBANO (RDL 13-4-1939, n. 652)

MOD. BN (CEU)

LIRE
500

Planimetria di u.i.u. in Comune di Levi via dei Cacciatori civ.

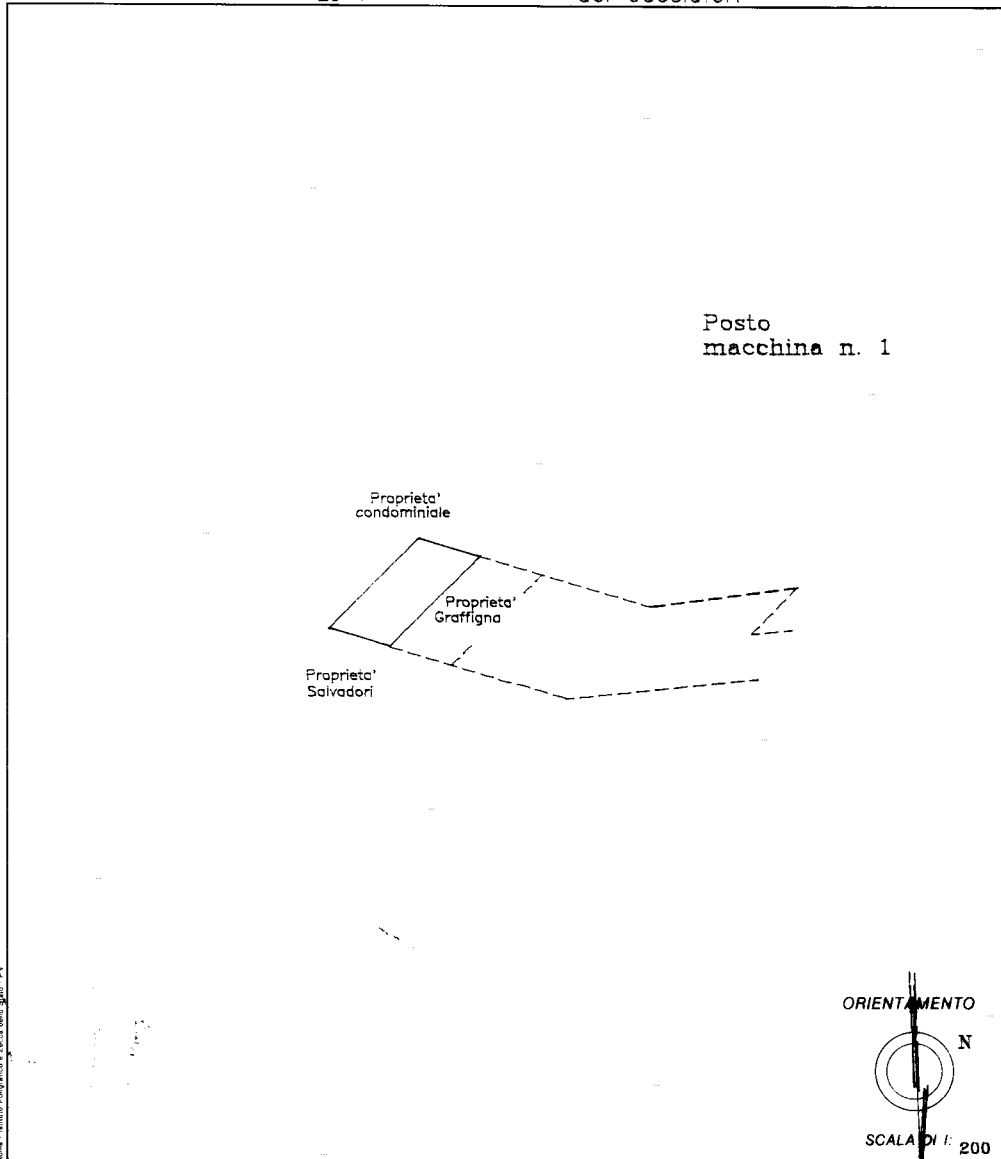

ORIENTAMENTO



SCALA Di 1: 200

10 metri

Dichiarazione di N.C.
Denuncia di variazione

Compilata dal Geometra Repetto
(Titolo, cognome e nome)

Roberto

Identificativi catastali

F. 1110 sub 1

Iscritto all'albo dei Geometri

della provincia di GENOVA n. 1050

data 24.5.95 Firma [Signature]

RISERVATO ALL'UFFICIO

UFF. TECNICO ENERALE

GENOVA 4° 527 AREA

25 MAG 1995

N° [Number]

Catasto dei Fabbricati - Situazione al 10/03/2015 - Comune di LEVI (E519) - < Foglio: 1 - Particella: 1110 - Subalterno: 1 >
VIA DEI CACCIATORI piano: T interno: I;

Ultima planimetria in atti