ALLEGATO 8

TRIBUNALE CIVILE DI GENOVA

Ufficio Esecuzioni Immobiliari **R.E. 815/09**

Procedura di espropriazione immobiliare promossa da:

BANCA CARIGE s.p.a.

Avvocato F. Grondona

contro

debitore esecutato

Giudice dell'Esecuzione: **dott. M. TUTTOBENE**

RELAZIONE DI STIMA

dell'appartamento posto al piano terreno, con annessi cantina e corte, distinto con il civ. 19 della frazione Fascia di Carlo nel Comune di Torriglia (GE)

DOCUMENTAZIONE FOTOGRAFICA

GEOM. LUIGI LANERO - Via Magnaghi 2/7 sc. d. - GENOVA - tel. 010/585366

1. PROSPETTI SU STRADA E LATERALE

2. PROSPETTI SU STRADA E LATERALE

3. CORPO AGGIUNTO ADIBITO A CANTINA

4. CORTE RETROSTANTE

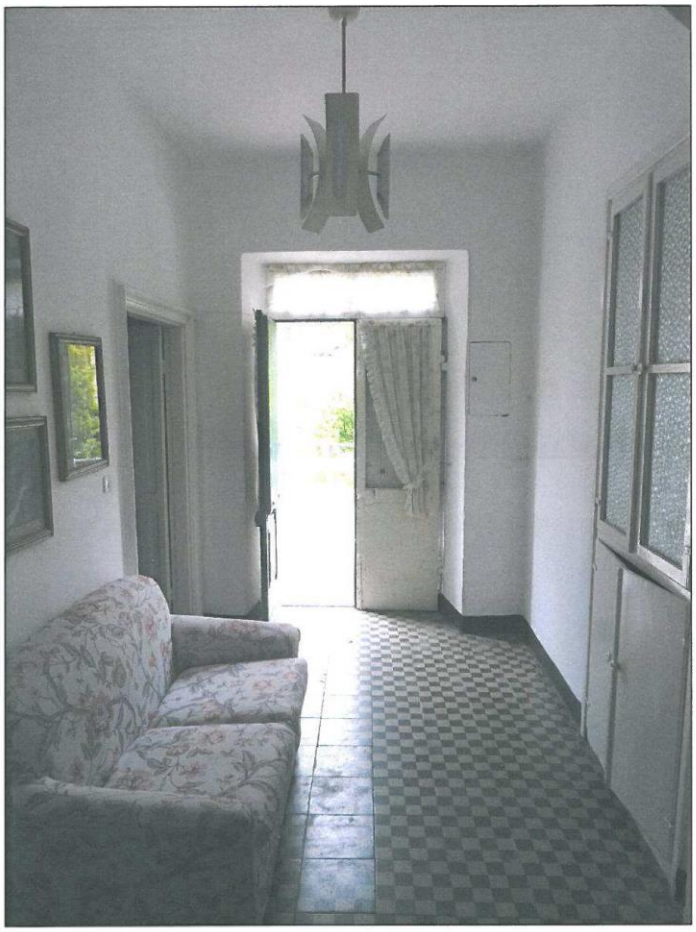

5. INGRESSO

6. CUCINA

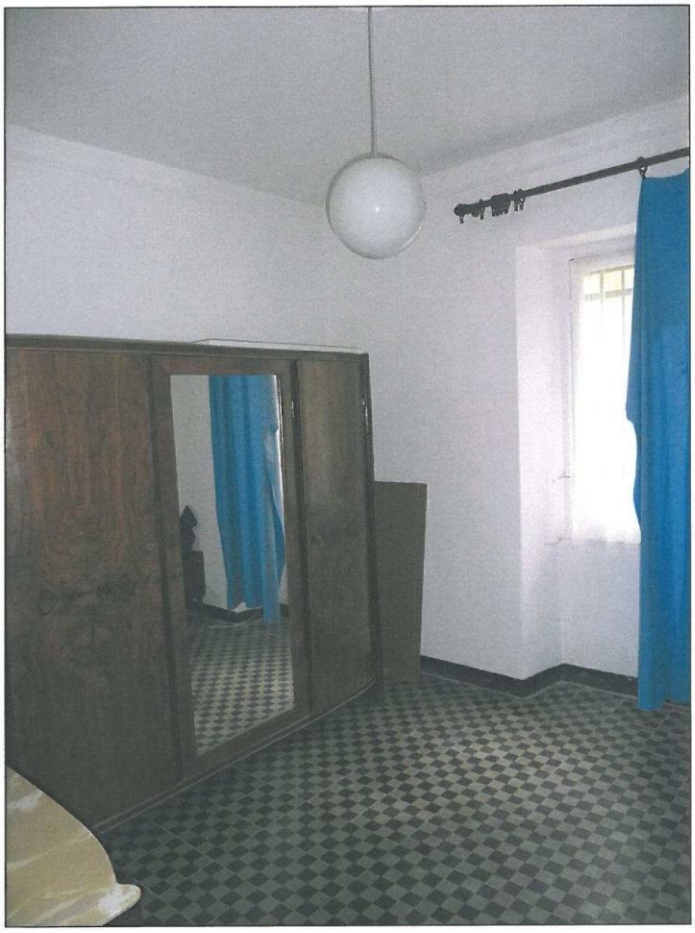

7. CAMERA DA LETTO

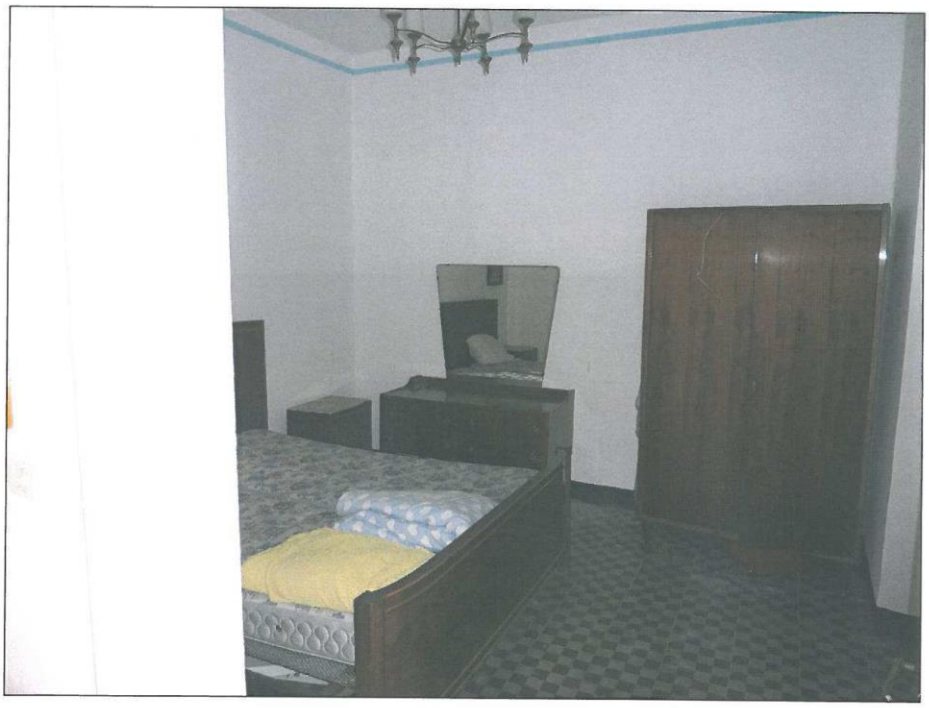

8. CAMERA DA LETTO MATRIMONIALE

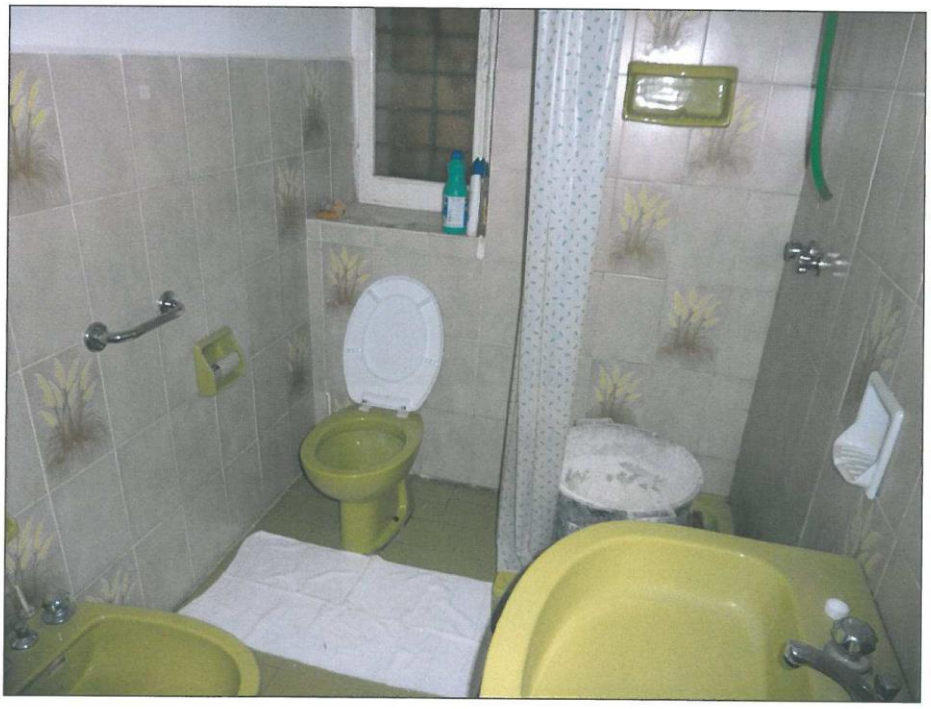

9. SERVIZIO IGIENICO

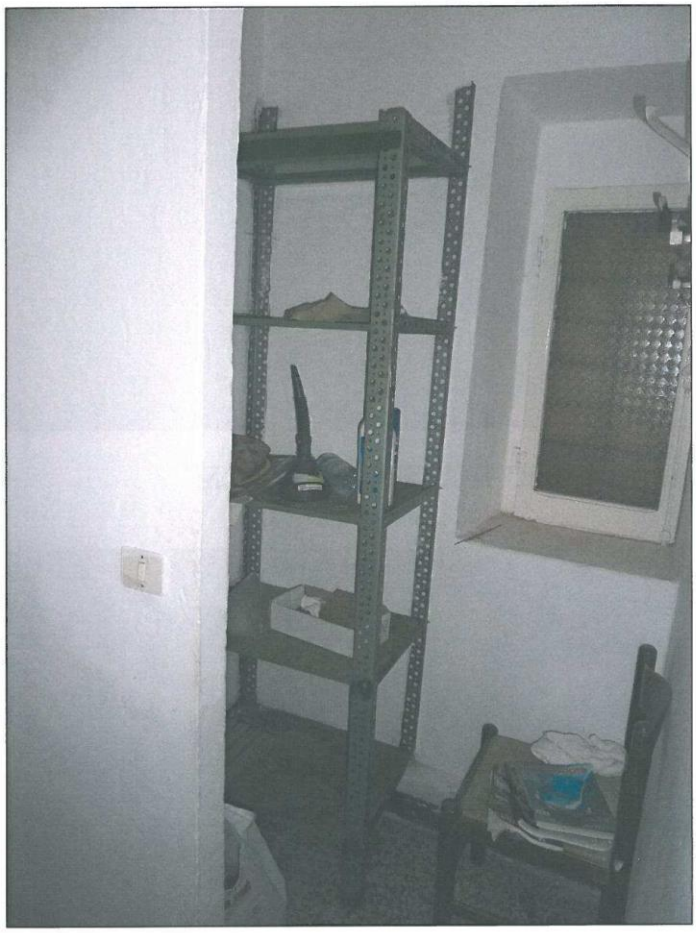

10. RIPOSTIGLIO