

**Agenzia del Territorio
CATASTO FABBRICATI
Ufficio Provinciale di
Genova**

Dichiarazione protocollo n. GE0199007 del 07/06/2010

Planimetria di u.i.u. in Comune di Genova - Sampierdarena

Via Pasquale Pastorino

civ. 19

Identificativi Catastali:

Sezione: BOL
Foglio: 17
Particella: 319
Subalterno: 1

Compilata da:
Miceni Riccardo

Iscritto all'albo:
Geometri

Prov. Genova

N. 2473

Scheda n. 1

Scala 1:200

PIANO TERRA

U.I. int. 1

h = 2,97 mt.

Catasto dei Fabbricati - Situazione al 20/01/2016 - Comune di GENOVA/R (D969) - < Sez. Urb.: BOL - Foglio: 17 - Particella: 319 - Subalterno: 1
VIA PASQUALE PASTORINO n. 19 piano: T interno: 1;

10 metri

VIA CAMPDONICO

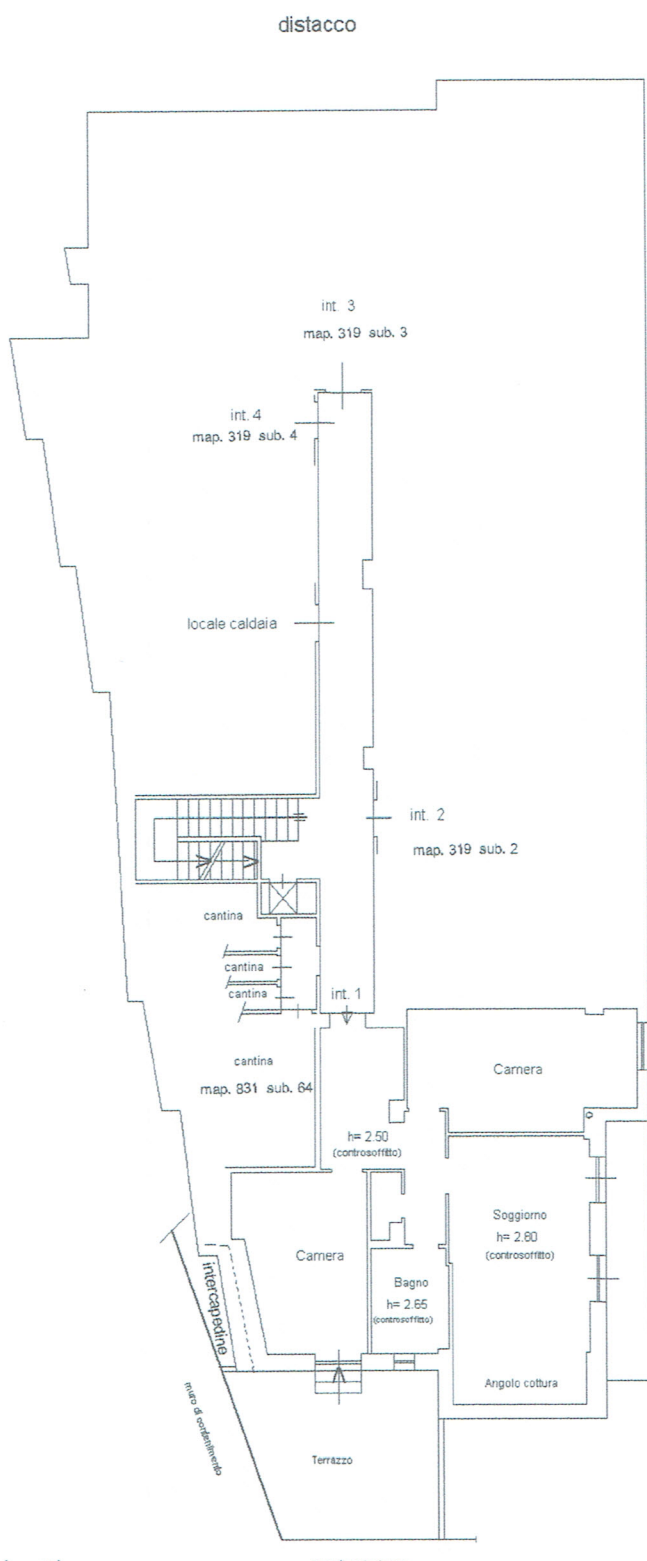

distacco



scala 1:200

Ultima planimetria in atti