

M

**Agenzia del Territorio  
CATASTO FABBRICATI  
Ufficio Provinciale di**

Dichiarazione protocollo n.: 000076231 del 08/03/2002

Planimetria di u.i.u. in Comune di Genova - Genova

Via G. Alessi

civ. 8

**Identificativi Catastali:**

Sezione: GEA  
Foglio: 98  
Particella: 125  
Subalterno: 15

Compilata da:  
Gandolfo Stefano

Iscritto all'albo:  
Geometri

Prov. Genova

N. 2417

Scheda n. 1

Scala 1:200

Catasto dei Fabbricati - Situazione al 17/03/2016 - Comune di GENOVA (D969V) - < Sez.Urb.: GEA - Foglio: 98 - Particella: 125 - Subalterno: 15 >  
VIA GALEAZZO ALESSI n. 8 piano: 5 interno: 13;

PIANO QUINTO

— Via GALEAZZO ALESSI —

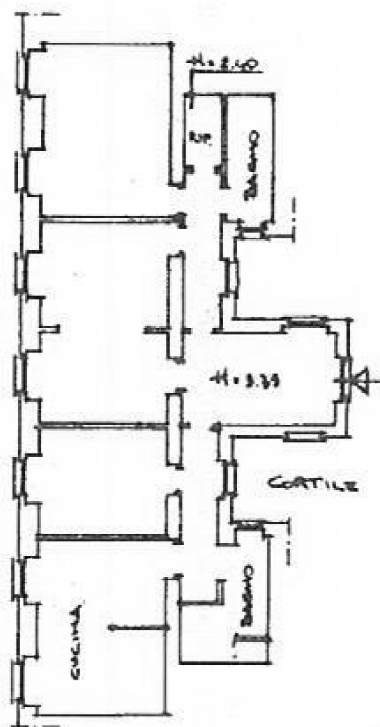

CANTINA h = 2.30



10 metri

Ultima planimetria in atti

Data: 17/03/2016 - n. T325851 - Richiedente: SLMNCL91B13D969V

Totale schede: 1 - Formato di acquisizione: A4(210x297) - Formato stampa richiesto: A4(210x297)

