



TRIBUNALE di GENOVA

ALLEGATO

10

TRIBUNALE CIVILE di GENOVA
Esecuzione Immobiliare

R.E. n° 298/2015

Documentazione Fotografica

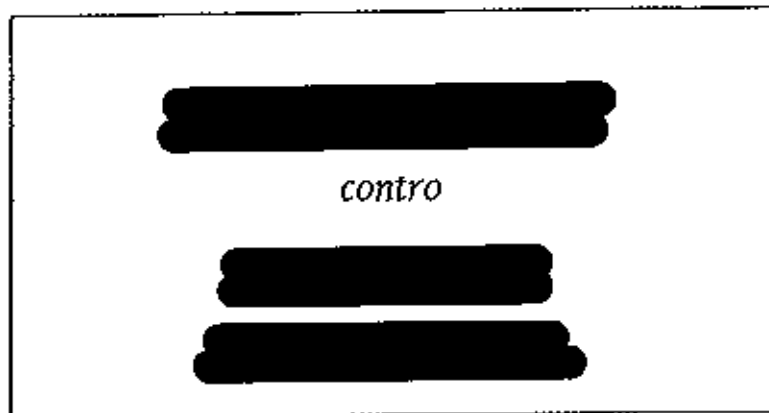

Studio tecnico Geom. Enrico Selis - Via XX Settembre, 2/44 - 16121 Genova - Tel./Fax. 010566106



Committente

TRIBUNALE CIVILE di GENOVA
Esecuzione Immobiliare
Banca [REDACTED] / [REDACTED]



Oggetto

Procedura di esecuzione R.E. 298/2015

Altra U.I.U.

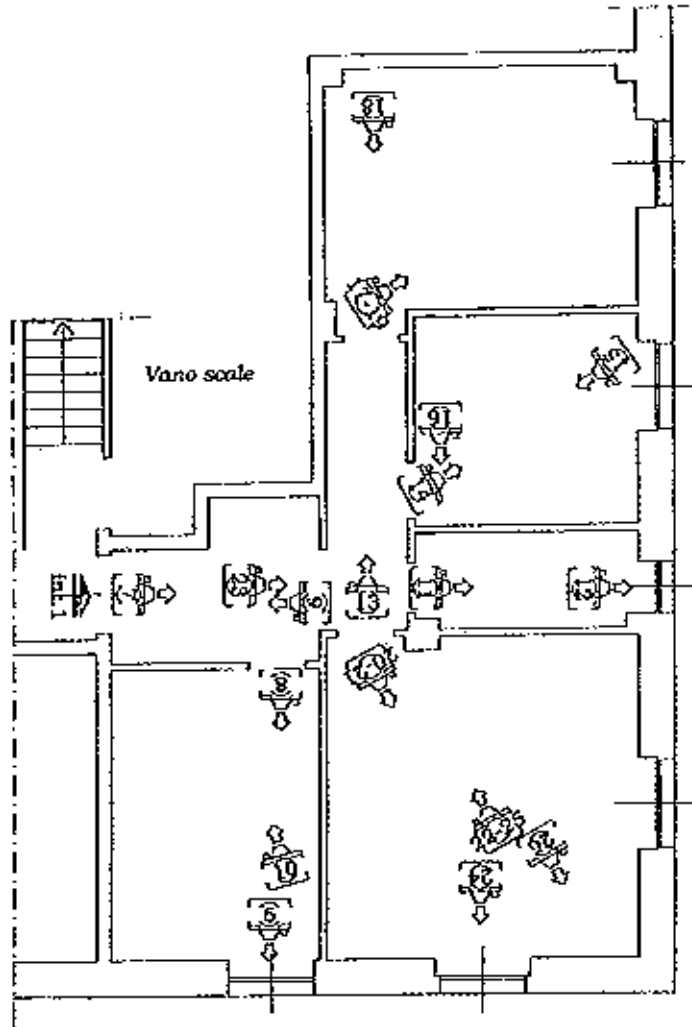

Distacco

Via Agnoli

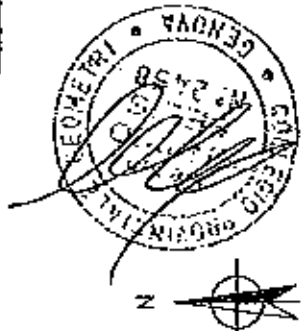

STUDIO TECNICO GEOM. ENRICO SELIS
Via XX Settembre 2/44 Genova Tel. 566106
Progettista Geom. Enrico Selis - n. 2458 - studio: 010-566106
Servizio: 010-566107

OGGETTO TAVOLA
Tribunale di Genova
Elaborato Planimetrico
Immobiliare sito in Via Agnoli, civ. 33/1 - GENOVA

DATA SOPRALLOCCO:
02/05/2016

DATA DISEGNO:
02 Maggio 2016

PIANTA:
PUNTI di VISTA FOTOGRAFICI

SCALA
1:100

TAVOLA:
1

Committente	TRIBUNALE CIVILE di GENOVA Esecuzione Immobiliare Banca [REDACTED] / [REDACTED] - [REDACTED]	
Oggetto	Procedura di esecuzione R.E. 298/2015	

Foto n° 1 - Localizzazione immobile Int. 1.



 STUDIO TECNICO GEOM. ENRICO SELIS Via XX Settembre 2/44 Genova Tel. 586106 Pagine Gialle Genova, Enrico Selis - email: selis@studioselis.it Indirizzo ANO Genovese n° 1428	OGGETTO TAVOLA: Tribunale di Genova Elaborato Planimetrico Immobile sito in Via Ayrolli, civ. 33/A - GENOVA		
DATA SCATTO FOTO 02/05/2016	<small>Escepietate della responsabilità per la parte di fatto Edilizia, in base all'art. 26 della legge del 28 4/1/1998, articolo che la delega per la redazione di cui la società, ai sensi dell'art. 17 del R.D. 442/1949, viene stata da me sottoscritta e firmata in sede</small>	PIANTA: DOCUMENTAZIONE FOTOGRAFICA	TAVOLA: 2

Firmato Da: SELIS ENRICO Emesso Da: ARUBAPEC S.P.A. NO CA.3 Serie#: 3c1a17-aucsa20268317-ab90d7358c

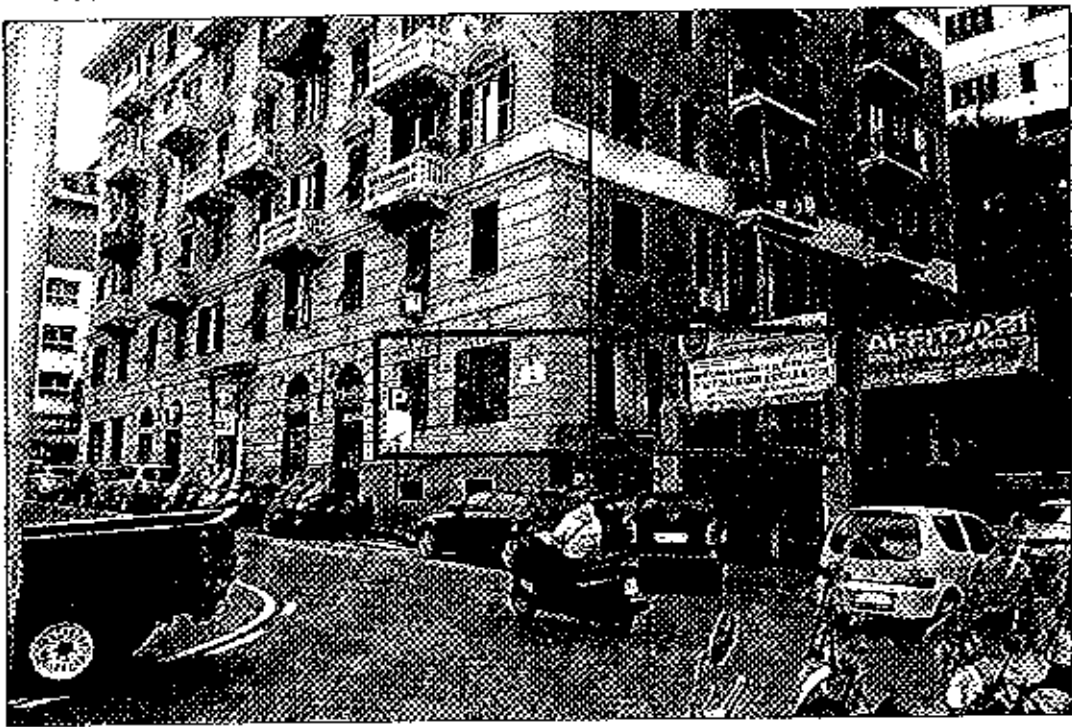
Committente	TRIBUNALE CIVILE di GENOVA Esecuzione Immobiliare Banca [REDACTED] / [REDACTED]	
Oggetto	Procedura di esecuzione R.E. 298/2015	

Foto n° 2 - Localizzazione immobile Int. 1.



STUDIO TECNICO GEOM. ENRICO SELAS Via XX Settembre 2/44 Genova Tel. 588106 Pagine Gialle Genova 2015 Indirizzo Albo Geometri n° 8428	OGGETTO TAVOLA: Tribunale di Genova Elaborato Planimetrico Immobile sito in Via Ayrom, civ. 33/1 - GENOVA		
DATA SCATTO FOTO 02/05/2016	<small>Documentazione alla procedura di esecuzione immobiliare ai sensi dell'art. 497 del R.D. 26/1/1926, modificata dall'art. 1 della Legge n° 44/1986, concernente la riforma del sistema giudiziario, per la esecuzione di cui la presente è stata autorizzata dal Tribunale di Genova con sentenza n° 447 del 02/05/2016, come modificata dal Tribunale di Genova con sentenza n° 447 del 02/05/2016.</small>	PIANTA: DOCUMENTAZIONE FOTOGRAFICA	TAVOLA: 3

Firmato Da: SELAS ENRICO Emesso Da: ARUBAPEC S.P.A. NG CA 3 Serie: 061617066062100831743863873506

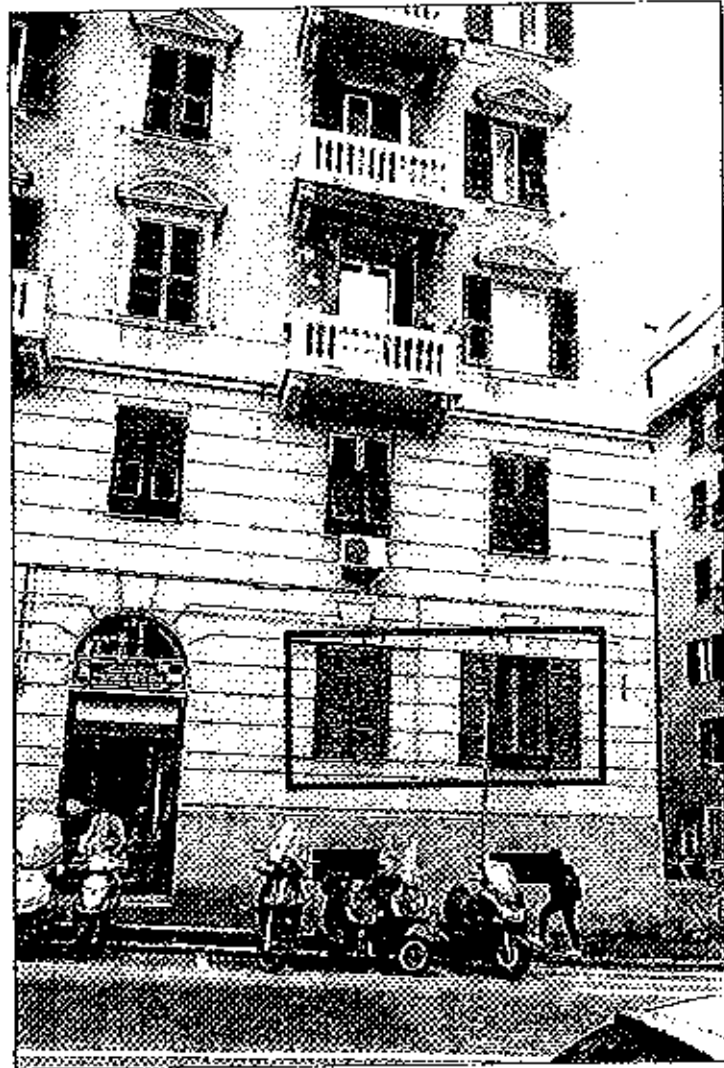

Committente	TRIBUNALE CIVILE di GENOVA Esecuzione Immobiliare Banca [REDACTED] / [REDACTED] - [REDACTED]	
Oggetto	Procedura di esecuzione R.E. 298/2015	

Foto n° 4 - Ingresso Int. 1

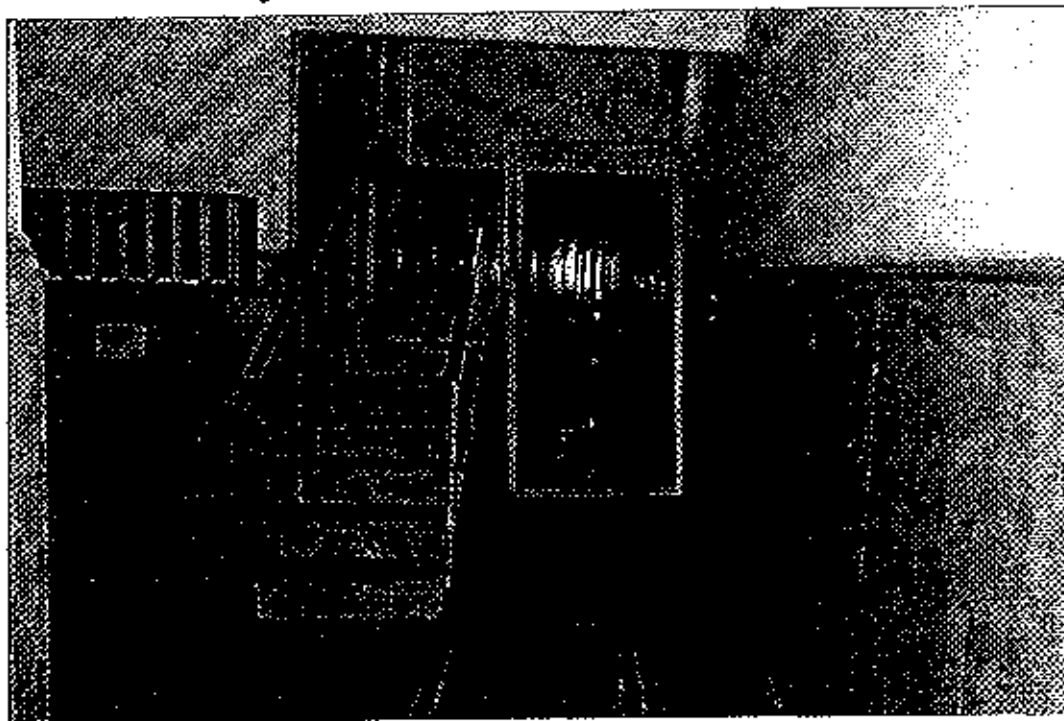

 STUDIO TECNICO GEOM. ENRICO SELIS Via XX Settembre 2/44 Genova Tel. 506108 Proprietaria Geom. Enrico Selis e-mail: selis@stselis.it Indirizzo ANO Geometri n° 2438	OGGETTO TAVOLA: Tribunale di Genova Elaborato Planimetrico immobile sito in Via Ayroli, civ. 33/1 - GENOVA		
DATA SCATTO FOTO 02/05/2016	<small>Conseguendo delle responsabilità per cui in caso di fatto di accertamento di reato dell'art. 28 della legge 36 del 4/1/1964, dichiara che le fotografie presentate per la soluzione di cui in oggetto, di cui all'art. 47 del R.D. 445/1900, sono state da lui debitamente controllate in sito.</small>	PIANTA: DOCUMENTAZIONE FOTOGRAFICA	TAVOLA: 5

Firmato dal: SELIS ENRICO Emesso Da: ARUBAPEC S.P.A. NG CA 3 Serial#: 9c1a117dc5d0d210093171ab95e77358c

Committente	TRIBUNALE CIVILE di GENOVA Esecuzione Immobiliare Banca [REDACTED] / [REDACTED] - [REDACTED]	
Oggetto	Procedura di esecuzione R.E. 298/2015	

Foto n° 5 - Atrio civico 33



 STUDIO TECNICO GEOM. ENRICO SELIS Via XX Settembre 2/44 Genova Tel. 566108 <small>Progettista Geom. Enrico Selis - 4-9988 studio@selis.it</small> <small>Partita IVA 02080001028</small>	OGGETTO TAVOLA: Tribunale di Genova Elaborato Planimetrico immobile sito in Via Ayrola, civ. 33/1 - GENOVA	
DATA SCATTO FOTO 02/05/2016	PIANTA: DOCUMENTAZIONE FOTOGRAFICA	TAVOLA: 6

Firmato dal SELIS ENRICO Emanuela del ANQUAPEC S.P.A. NG ORA 3010000170836073501

Committente	TRIBUNALE CIVILE di GENOVA Esecuzione Immobiliare [REDACTED] / [REDACTED] - [REDACTED]	
Oggetto	Procedura di esecuzione R.E. 298/2015	

Foto n° 6 - Porta ingresso int. 1



STUDIO TECNICO GEOM. ENRICO SELLS Via XI Settembre 2/44 Genova Tel. 568108 Progettista: Ennio D'Amico - e-mail: studiosells@libero.it Architetto: Aldo Fontana n° 3438	OGGETTO TAVOLA: Tribunale di Genova Elaborato Planimetrico Immobile sito in Via Ayrola, civ. 23/1 - GENOVA		
DATA SCATTO FOTO 02/05/2016	<small> Dichiaro che la responsabilità per il contenuto di questa documentazione è di esclusiva competenza del sottoscritto, che ha provveduto a verificare l'accuratezza e l'attendibilità delle informazioni fornite e che non ha alcun rapporto di collaborazione con il committente. </small>	PIANTA: DOCUMENTAZIONE FOTOGRAFICA	TAVOLA: 7

Firma Di: SELIS ENRICO Emesso Di: ARUBAPEC S.P.A. NG CA 3 Sodalità: 3c1a174dc56de210e0317a269607358c

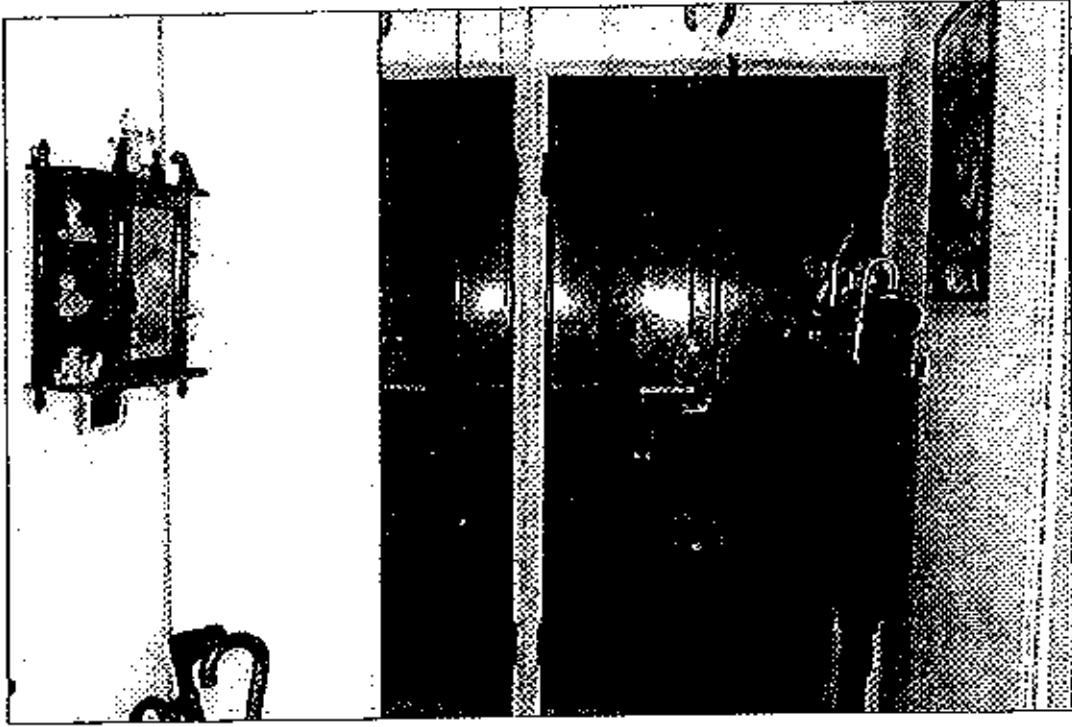

Committente	TRIBUNALE CIVILE di GENOVA Esecuzione Immobiliare Banca [REDACTED] / [REDACTED]	
Oggetto	Procedura di esecuzione R.E. 298/2015	

Foto n° 7 - Ingresso w.c.

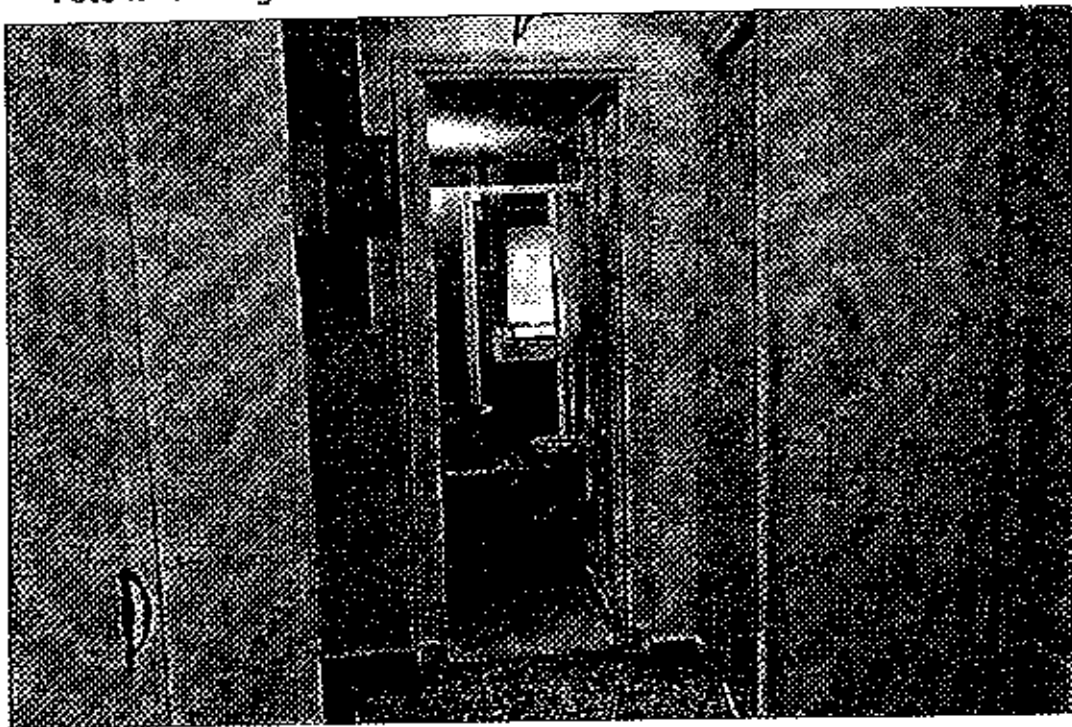

	STUDIO TECNICO GEOM. ENRICO SELES Via XX Settembre 2/44 Genova Tel. 568108 <small>Progettista: Ennio Enrico Seles Ingegnere Abilitato al 24/03/2008</small>	OGGETTO TAVOLA: Tribunale di Genova Elaborato Planimetrico Immobiliare sito in Via Ayrolà civ. 33/1 - GENOVA	TAVOLA: 8
DATA SCATTO FOTO 02/05/2018	<small>Conservare 4-6 copie dell'originale presso la sede di elaborazione, di cui 1 copia in 3 copie a colori ed 1/1000, di cui 1 copia in bianco e nero per la redazione di cui la copia di cui all'art. 47 del D.P.R. 645/2002, con foto in bianco e nero ad alta risoluzione in scala.</small>	PIANTA: DOCUMENTAZIONE FOTOGRAFICA	

Firmato Da: SELES ENRICO Ennio DAI AFUEBPEC S.P.A. NO CA 3 SemaH. 3e1a17a0c53e2e208b317ad56e174596





Committente	TRIBUNALE CIVILE di GENOVA Esecuzione Immobiliare Banca [REDACTED] / [REDACTED]	
Oggetto	Procedura di esecuzione R.E. 298/2015	

Foto n° 8 - Camera singola

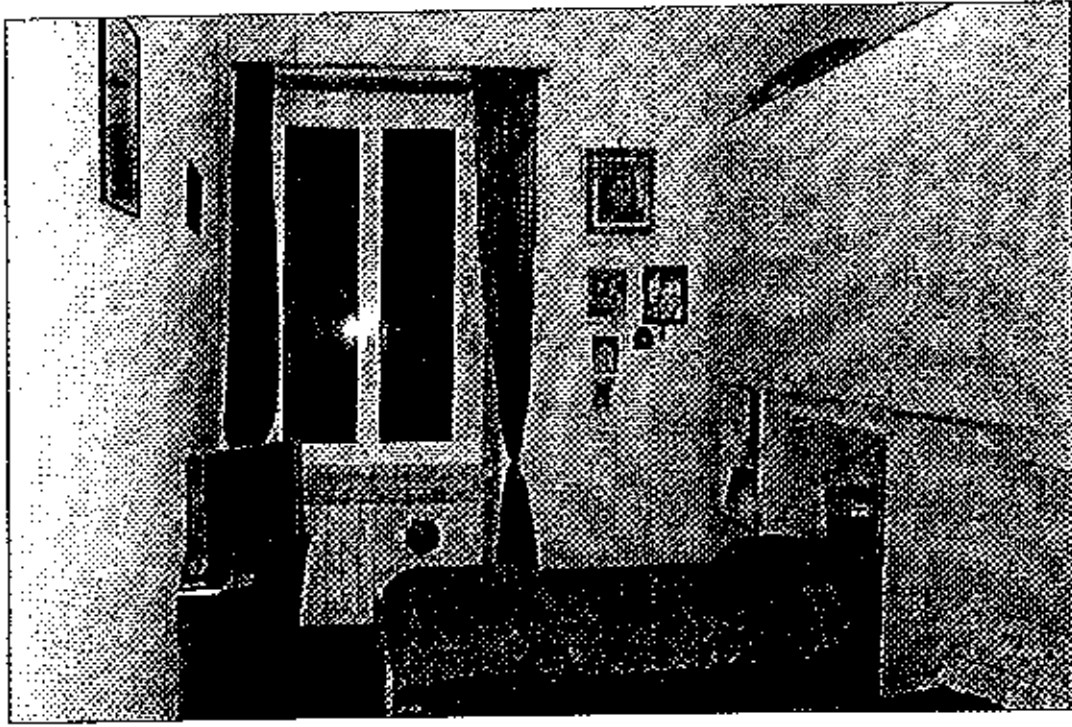

 STUDIO TECNICO GEOM. ENRICO SEIAS Via XX Settembre 2/44 Genova Tel. 568108 Pagine Gialle Genova - Pagine Gialle - Pagine Gialle Partita IVA 02080120108	OGGETTO TAVOLA: Tribunale di Genova Elaborato Planimetrico Immobiliare sito in Via Ayroll, civ. 59/1 - GENOVA		
DATA SCAFFO FOTO 02/05/2016	<small>Comprensivo delle responsabilità previste in caso di false dichiarazioni ai sensi dell'art. 28 della Legge del 4/7/2002, nonché che la fotocopia prodotta per la procedura di cui è oggetto al verbale dell'art. 47 del R.D. 448/2002, non è valida ai fini dell'iscrizione immobiliare di cui.</small>	PIANTA DOCUMENTAZIONE FOTOGRAFICA	TAVOLA 9

Firmato dal SEIAS ENRICO Emesso dal ARRETRATI GEOMETRI S.P.A. NG CA3 Sarinif, 201617466366210065174663673586

Committente	TRIBUNALE CIVILE di GENOVA Esecuzione Immobiliare Banca [REDACTED] / [REDACTED]	
Oggetto	Procedura di esecuzione R.E. 298/2015	

Foto n° 9 - Tipologia termosifone



	STUDIO TECNICO GEOM. ENRICO SELIS Via XX Settembre 2/44 Genova Tel. 598108 Progetto e Segn. Enrico Selis email: selis@studioenricoselis.it Scritture Atto Comprav. n° 418	OGGETTO TAVOLA: Tribunale di Genova Elaborato Planimetrico immobile sito in Via Ayroli, civ. 33/1 - GENOVA	
DATA SCATTO FOTO 02/05/2016	<small>Cooperando dalle responsabilità per le cause di fatto dichiarate, ai sensi dell'art. 18 della legge 48 del 1/3/2001, dichiaro che la fotografia presentata per la pubblicazione di cui la agenzia, ai sensi dell'art. 17 del D.P.R. 40/2000, non è stata da me sottoscritta elettronicamente.</small>	PIANTA: DOCUMENTAZIONE FOTOGRAFICA	TAVOLA: 10

Firmato Da: SELIS ENRICO Emesso Da: ARUBAPEC S.P.A. NG CA 3. Serial#: 3c1a174dc540a20683174b9907358c

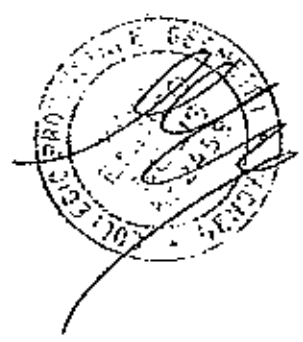
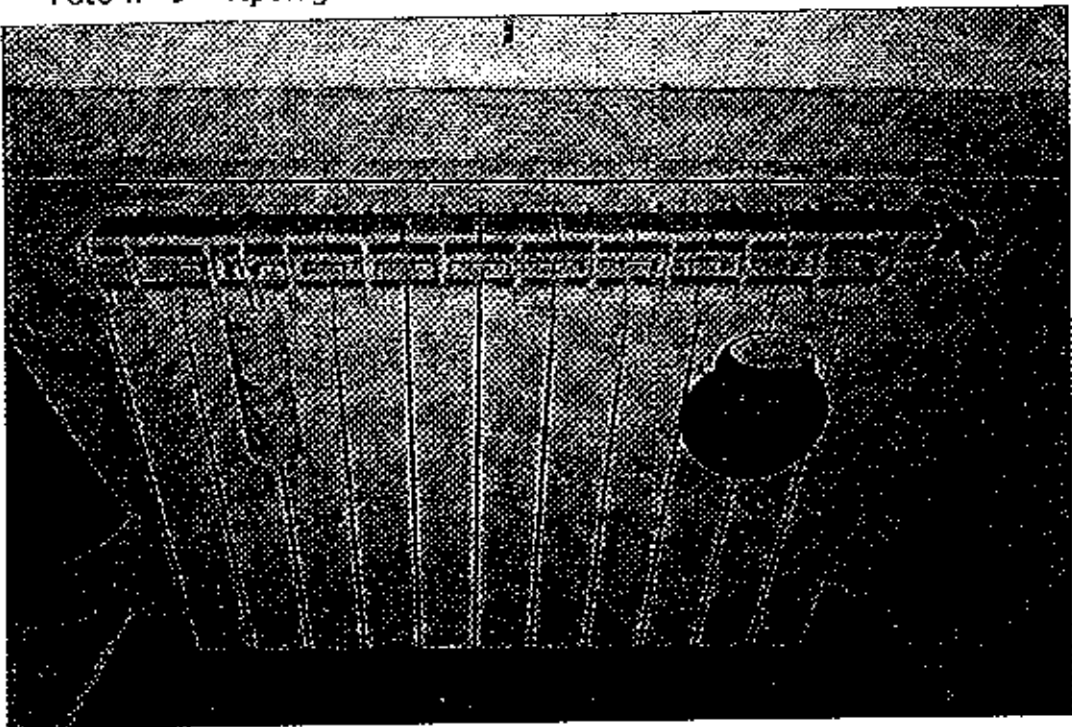



Committente	TRIBUNALE CIVILE di GENOVA Esecuzione Immobiliare Banca [REDACTED] / [REDACTED]	
Oggetto	Procedura di esecuzione R.E. 298/2015	

Foto n° 10 - Camera singola

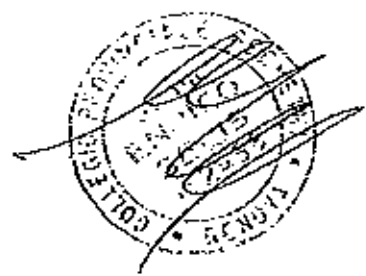

 STUDIO TECNICO GEOM. ENRICO BELIS Via XX Settembre 2/44 Genova Tel. 666108 Pagine Gialle Genova - Tel. 010/56200000 Indirizzo alla Cassa di n° 2458	OGGETTO TAVOLA: Tribunale di Genova Elaborato Planimetrico Immobili sito in Via Ayrolli, civ. 33/1 - GENOVA	
DATA SCATTO FOTO 02/05/2016	Conformemente alla disposizione prevista in capo al capo 2° dell'art. 29 del D.Lgs. n° 231/2001, si dichiara che la fotografia presentata per la pubblicazione di cui fa oggetto, ai sensi dell'art. 21 del D.P.R. n° 445/2002, non è stata da me arbitrariamente alterata in alcun modo.	TAVOLA: 11

Fornito da: BELIS ENRICO Emesso Da: ARUBAPEC S.P.A. NG CA 3 Sensor: Set17/edc5bda2f03531742595074344

Committente	TRIBUNALE CIVILE di GENOVA Esecuzione Immobiliare Banca [REDACTED] / [REDACTED]	
Oggetto	Procedura di esecuzione R.E. 298/2015	

Foto n° 12 - Tipologia serramento vano bagno.



STUDIO TECNICO GEOM. ENRICO SELIS Via XX Settembre 2/44 Genova Tel. 0106106 Progetto: Sec. Enrico Selis - e-mail: enricoselis@libero.it Partenza Atto Coattivo n° 244	OGGETTO TAVOLA: Tribunale di Genova Elaborato Planimetrico Immobiliare sito in Via Ayroà, civ. 33/1 - GENOVA		
DATA SCATTO FOTO 02/05/2016	<small> L'ingegnere Foto Topografica periti in base al libro 25/1/1900, al n. 20/1/1911, 18 della legge 16 del 4/1/1904, dichiara che la fotografia presentata per il deposito, è nel suo originale, di cui è in possesso n. 25/1/1900, come stato da lui sottoscritto e firmato in atto. </small>	PIANTA: DOCUMENTAZIONE FOTOGRAFICA	TAVOLA: 13

Firmato Dal SELIS ENRICO Emesso dal: ARUBAPEC S.P.A. NS/CAF/Seriali: 20.14.17.001200021068317.0015047.4516

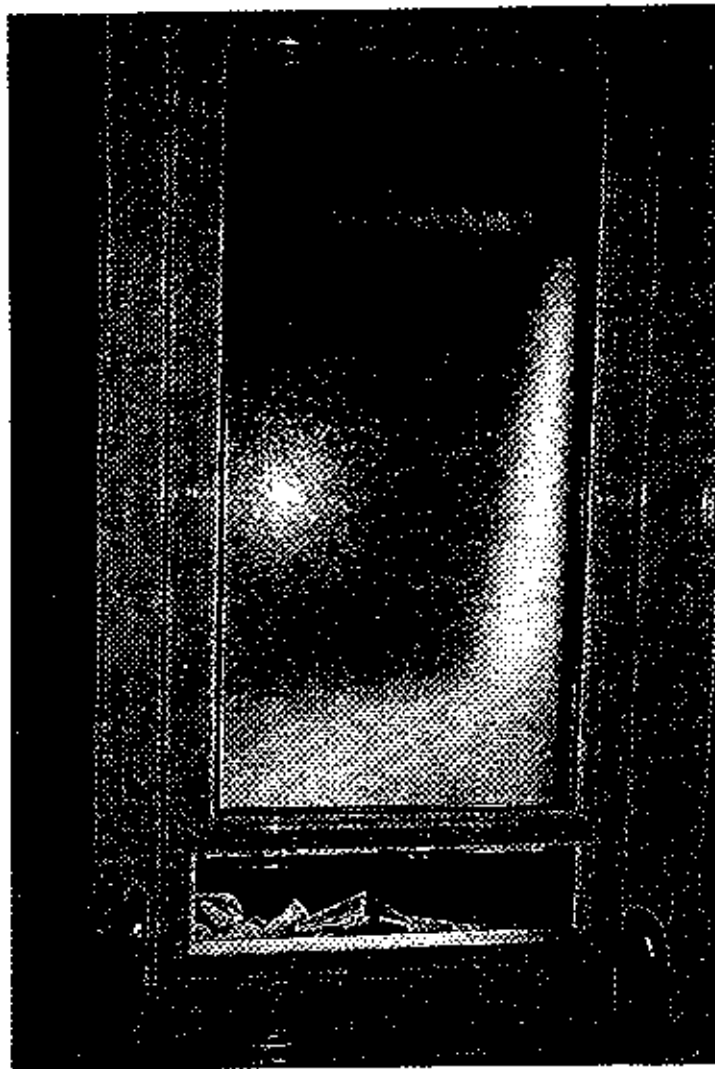
Committente	TRIBUNALE CIVILE di GENOVA Esecuzione Immobiliare Banca [REDACTED] / [REDACTED]	
Oggetto	Procedura di esecuzione R.E. 298/2015	

Foto n° 13 - Corridoio.



STUDIO TECNICO GEOM. ENRICO SELIS Via XX Settembre 2/44 Genova Tel. 598108 Professione Geom. Enrico Selis Iscrizione Albo Geometri n° 2458	OGGETTO TAVOLA: Tribunale di Genova Elaborato Planimetrico Immobiliare sito in Via Ayrolli, civ. 83/1 - GENOVA		
DATA SCATTO FOTO 02/05/2016	<small>Responsabile delle responsabilità per il caso di fatto dichiarato, ai sensi dell'art. 29 della legge 38 del 1/7/2000, dichiara che le fotografie presentate per la esecuzione di atti in materia di beni immobili, di cui all'art. 295/ter del codice di procedura civile, sono state scattate in sito.</small>	PIANTA: DOCUMENTAZIONE FOTOGRAFICA	TAVOLA: 14

Firmato Dal: SELIS ENRICO Causa Di: ARUBATEC S.P.A. NG DA'S Settali: 30167ADG58662008017AD9667856C



Committente	TRIBUNALE CIVILE di GENOVA Esecuzione Immobiliare Banca [REDACTED] / [REDACTED]	
Oggetto	Procedura di esecuzione R.E. 298/2015	

Foto n° 15 - Cucina.

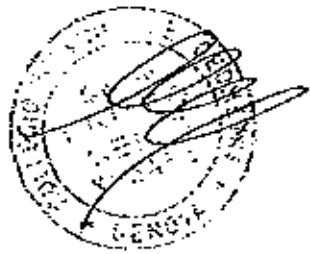
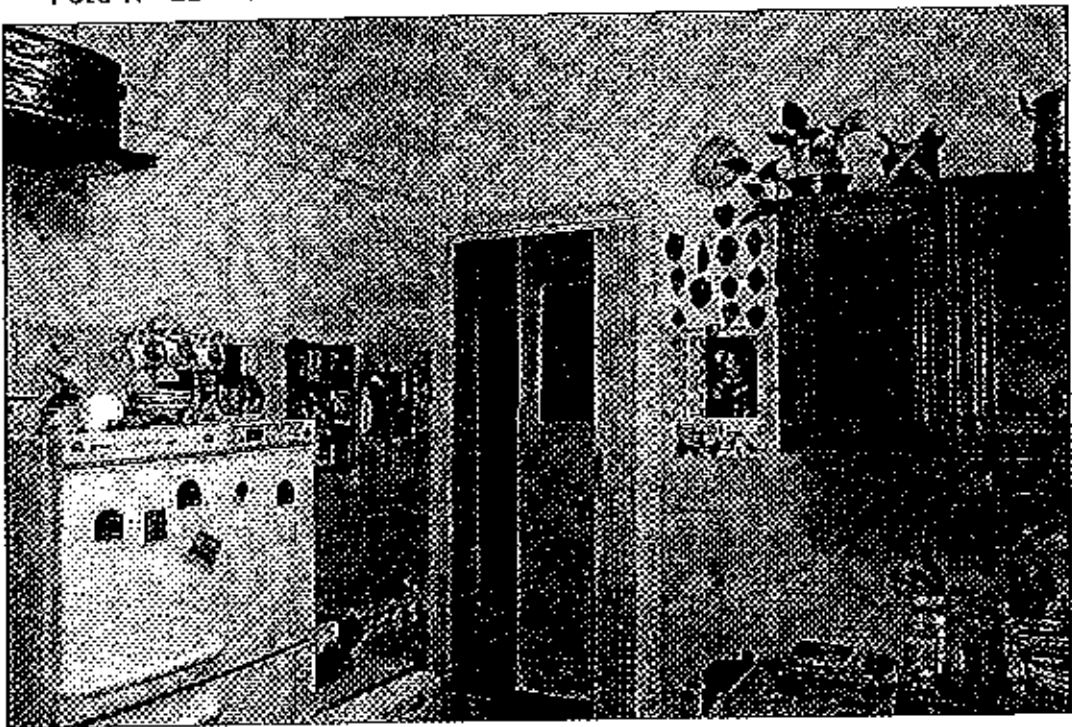

 STUDIO TECNICO GEOM. ENRICO SELIS Via XX Settembre 2/44 Genova Tel. 566106 Progettista Geom. Enrico Selis e-mail: selis@studio.selis.it Inscritto Albo Geometri n° 3429	OGGETTO TAVOLA: Tribunale di Genova Elaborato Planimetrico Immobile sito in Via Ayrolli, civ. 33/1 - GENOVA		
DATA SCATTO FOTO 02/05/2016	<small>Conseguenti della responsabilità presso la sede di Roma Edizione del 2001 dell'art. 16 della legge n° 48 (L. 1/2001, articolo 16) in vigore per le fotocopie di cui in appalto, ai sensi dell'art. 41 del D.M. 413/2001, sono state da me personalmente controllate in sede.</small>	PIANTA: DOCUMENTAZIONE FOTOGRAFICA	TAVOLA: 16

Firmato Da: SELIS ENRICO Emesso Da: ARUBAFEC S.P.A. NG CA.1 Sentitit: 3c1a1a7ad53d620c69317ab916a7f359c



Committente	TRIBUNALE CIVILE di GENOVA Esecuzione Immobiliare Banca [REDACTED] / [REDACTED]	
Oggetto	Procedura di esecuzione R.E. 298/2015	

Foto n° 18 - Camera matrimoniale.

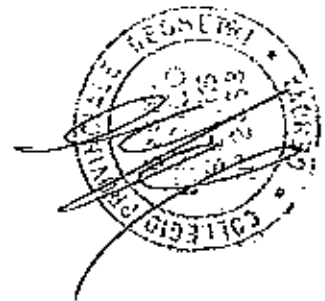
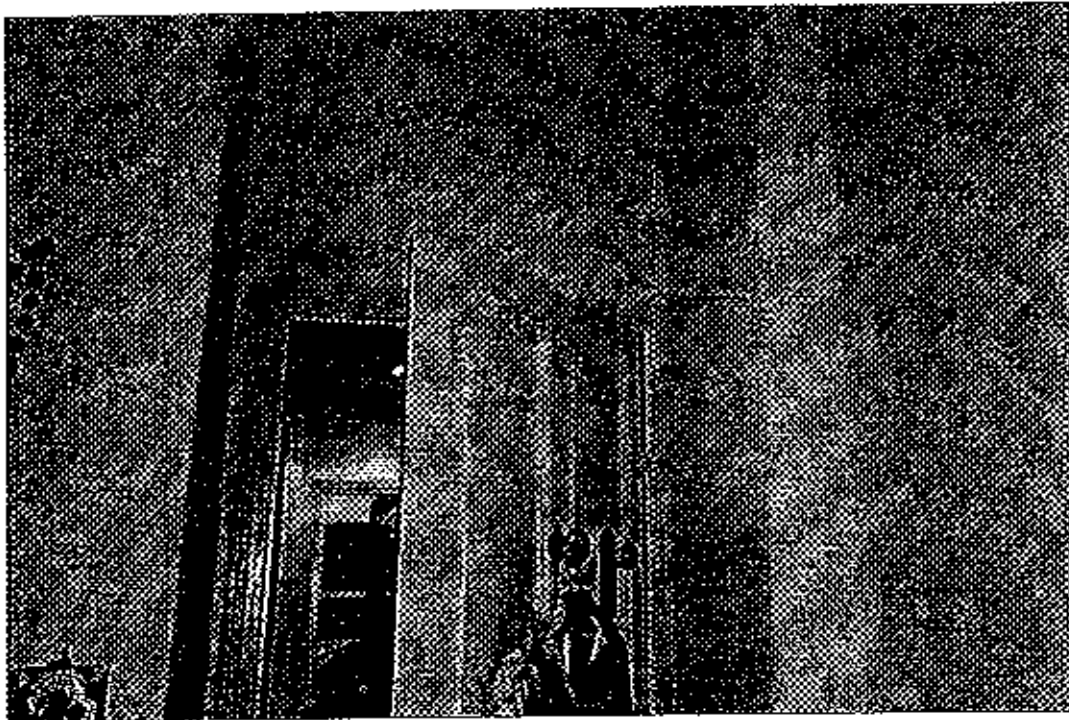

 STUDIO TECNICO GEOM. ENRICO SELIS Via XX Settembre 2/44 Genova Tel. 566106 Fragorola Geom. Enrico Selis e-mail: enriselis@libero.it Iscrizione Albo Geometri n° 8428	OGGETTO TAVOLA: Tribunale di Genova Elaborato Planimetrico Immobiliare sito in Via Ayrola, civ. 30/1 - GENOVA	
DATA SCATTO FOTO 02/05/2016	<small>Conservare tutte le immagini e i dati in caso di fatto costituzionale di cui all'art. 18 della legge 18 del 1/1/2004. Obbligo che la fotografia personale per la verifica di cui la legge, al sensi dell'art. 17 del D.P.R. 445/2002, non vale di per sé come documento in sé.</small>	TAVOLA: 18

Finito Da: SELIS ENRICO Emesso Da: ANUBAPEC S.P.A. NG CA 3 Serie#: 3c1617actico-20093317ab56a7358c



Committente	TRIBUNALE CIVILE di GENOVA Esecuzione Immobiliare Banca [REDACTED] / [REDACTED]	
Oggetto	Procedura di esecuzione R.E. 298/2015	

Foto n° 19 - Stucchi soffitto camera matrimoniale.

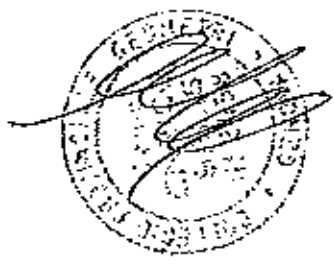
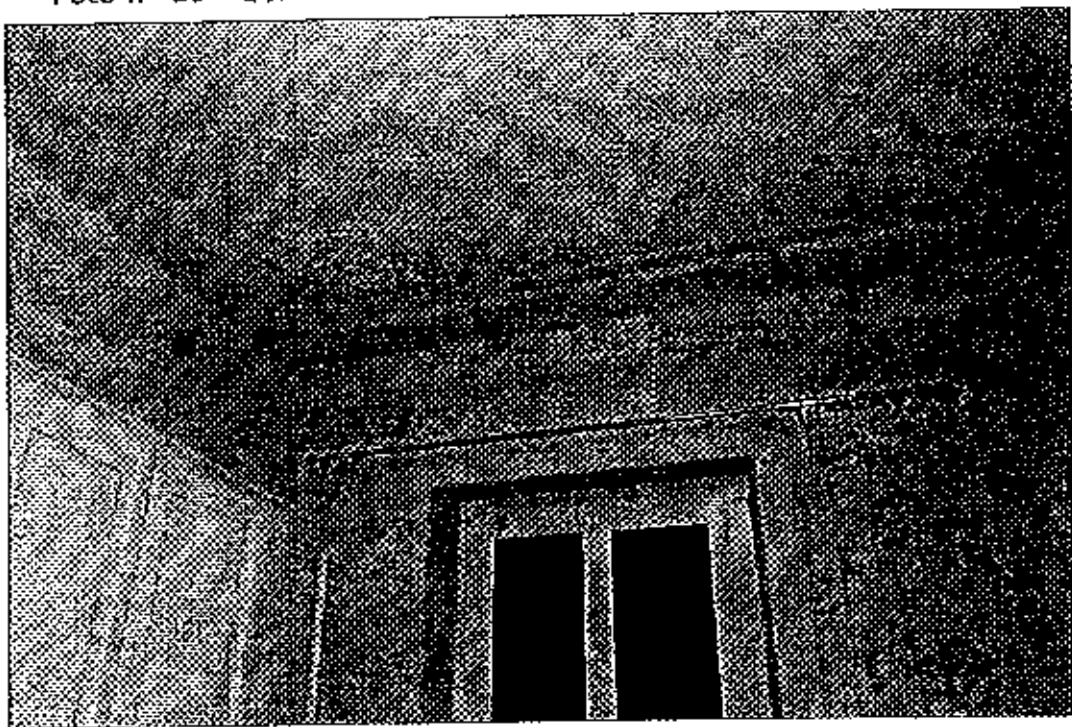

 STUDIO TECNICO GEOM. ENRICO SELIS Via XX Settembre 2/44 Genova Tel. 566108 Pagine Gialle Genova, Enrico Selis - 010-8 studio@selis.it	OGGETTO TAVOLA: Tribunale di Genova Elaborato Planimetrico immobile sito in Via Ayrol, civ. 53/4 - GENOVA		
DATA SCATTO FOTO 02/05/2016	<small> Consegna della documentazione prevista in caso di fallimento del debitore ai sensi dell'art. 18 della legge n. del 2/1/1998, dichiara che la fotografia presente per la trascrizione di cui in oggetto, ai sensi dell'art. 47 del R.D. n. 445/1949, sono state da lui telefonate altributo in sede. </small>	PIANTA: DOCUMENTAZIONE FOTOGRAFICA	TAVOLA: 19

Firmato dal: SELIS ENRICO Emesso dal: ARUBAPEC S.P.A. NG CA 3 - Strada 3 - 17036380210883170295017059C





Committente	TRIBUNALE CIVILE di GENOVA Esecuzione Immobiliare Banca [REDACTED] / [REDACTED]	
Oggetto	Procedura di esecuzione R.E. 298/2015	

Foto n° 20 - Vano sala.

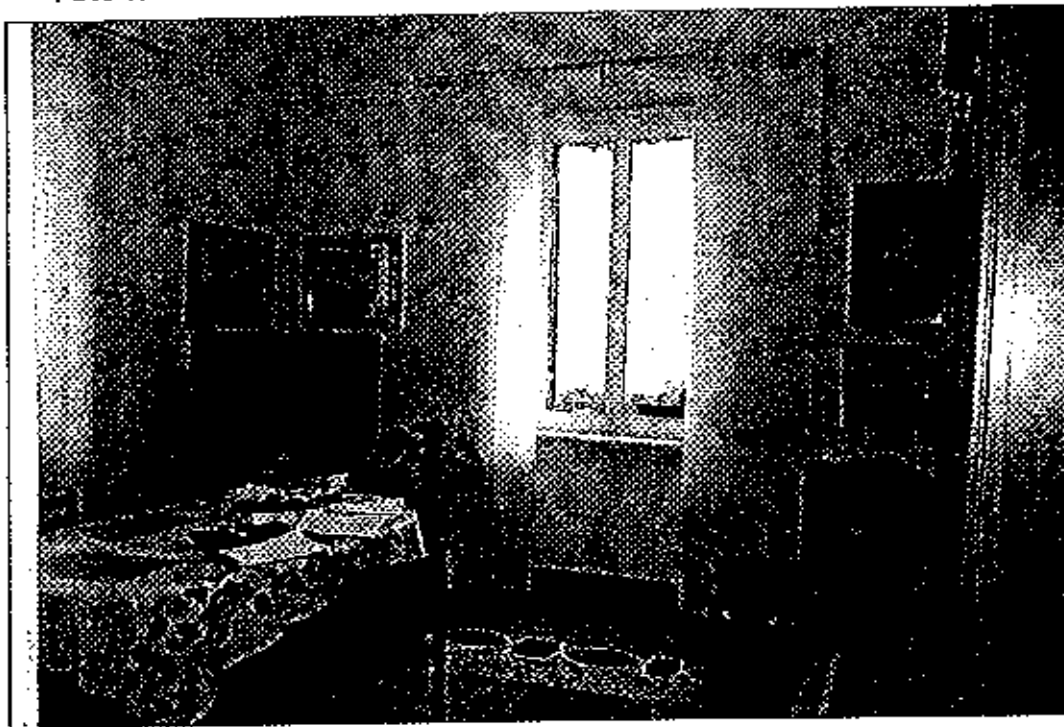

 STUDIO TECNICO GEOM. ENRICO SELIS Via XX Settembre 2/44 Genova Tel. 586108 Professione Esclusiva iscritta al Tribunale di Genova n° 4136	OGGETTO TAVOLA: Tribunale di Genova Elaborato Planimetrico Immobiliare sito in Via Ayrolà, civ. 53/1 - GENOVA		
DATA SCATTO FOTO 02/05/2016	<small>Comparsa alle competenti parti in caso di dichiarazione al sensi dell'art. 29 della Legge 18 del 4/1/1998, dichiara che la fotografia presentata per la esecuzione di cui fa oggetto, è stata scattata il 02 02/05/2016, come risulta da Ho sottoscritto l'attestato in calce.</small>	PIANTA: DOCUMENTAZIONE FOTOGRAFICA	TAVOLA: 20

Fotografia di SELIS ENRICO Emanuela Di: ARUBAPEC S.P.A. NIS CA 3 Sanalif: 361617 address@2106651714000073558





Committente	TRIBUNALE CIVILE di GENOVA Esecuzione Immobiliare Banca [REDACTED] / [REDACTED]	
Oggetto	Procedura di esecuzione R.E. 298/2015	

Foto n° 21 - Stucchi soffitto sala.

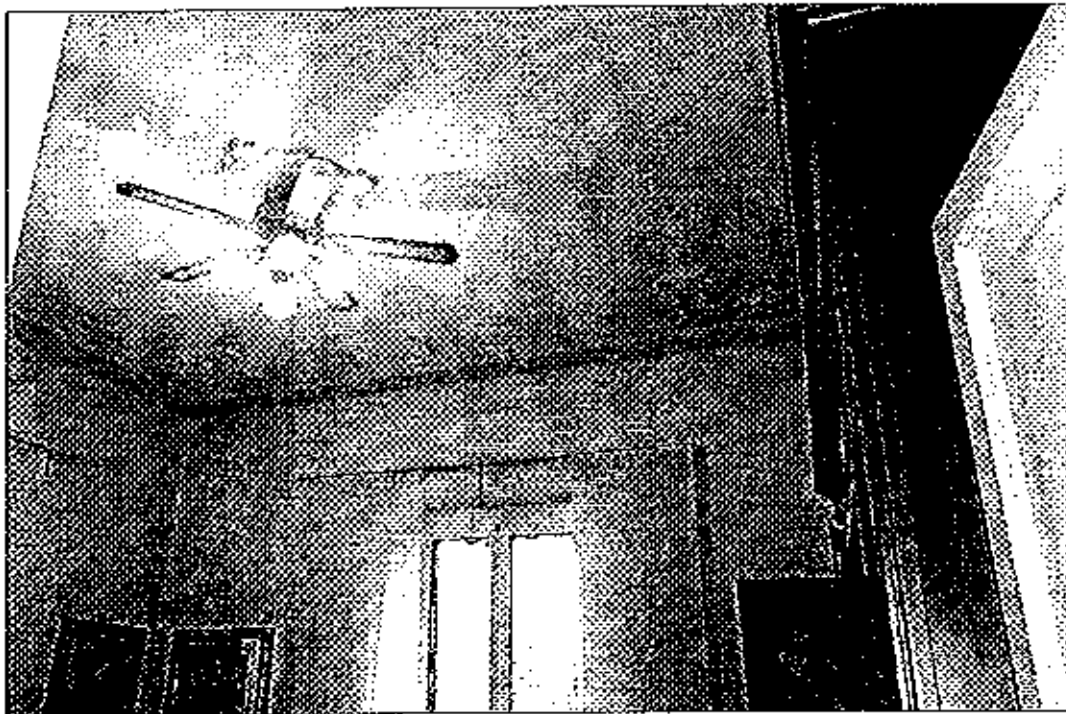

 STUDIO TECNICO GEOM. ENRICO SELIS Via XX Settembre 2/44 Genova Tel. 568106 Proprietà Geo. Enrico Selis e-mail: selis@studiose.com Iscrizione Albo Geometri n° 2438	OGGETTO TAVOLA: Tribunale di Genova Elaborato Planimetrico Immobile sito in Via Ayrol, civ. 53/1 - GENOVA		
DATA SCATTO FOTO 02/05/2016	<small>Conservare tutte le immagini fotografate in caso di fatto documentato al n. 298/2015. In caso di fatto documentato al n. 298/2015, indicare che la fotografia presentata per la esecuzione di cui fa oggetto il n. 298/2015, è stata scattata il 02/05/2016, nella Via di via Ayrol, civ. 53/1 iscritta al c.a.</small>	PIANTA DOCUMENTAZIONE FOTOGRAFICA	TAVOLA: 21

Firmato Da: SELIS ENRICO Emesso Da: ARUBAPEC S.P.A. NS CA 3 Serial#: 30181768256210693170891097258E



Committente	TRIBUNALE CIVILE di GENOVA Esecuzione Immobiliare Banca [REDACTED] / [REDACTED]	
Oggetto	Procedura di esecuzione R.E. 298/2015	

Foto n° 22 - Sala.



 STUDIO TECNICO GEOM. ENRICO SELIS Via XX Settembre 2/44 Genova Tel. 566106 Proprietà Soc. Enrico Selis - e-mail: selis@stg-ge.it Iscrizione Albo Geometri n° 4028	OGGETTO TAVOLA: Tribunale di Genova Elaborato Planimetrico Immobili sito in: Via Ayroll, civ. 33/1 - GENOVA		
DATA SCATTO FOTO 02/05/2016	<small>Conservare delle repliche delle piante in caso di loro deterioramento ai sensi dell'art. 28 della legge n. 462/1998, mediante cui la fotografia prodotta per le necessità di cui in oggetto, ai sensi dell'art. 47 del D.P.R. 144/2008, viene data da un funzionario iscritto in Albo.</small>	PIANTA DOCUMENTAZIONE FOTOGRAFICA	TAVOLA: 22

Firmato Da: SELIS ENRICO Emesso Da: ARUBAPEC S.P.A. NG CA 3 Software: Act17/0005002/005317/005007/0566

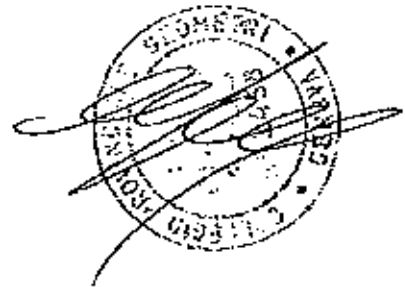
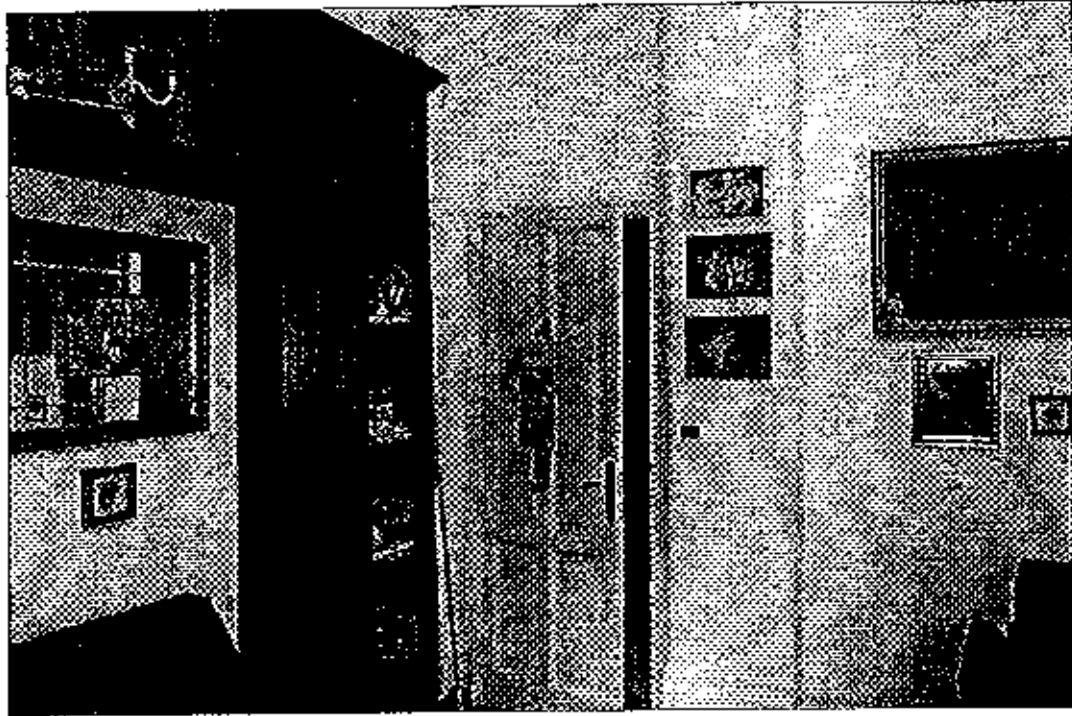



Committente	TRIBUNALE CIVILE di GENOVA Esecuzione Immobiliare Banca [REDACTED] / [REDACTED]	
Oggetto	Procedura di esecuzione R.E. 298/2015	

Foto n° 23 - Tipologia pavimentazione ingresso - corridoio - bagno.

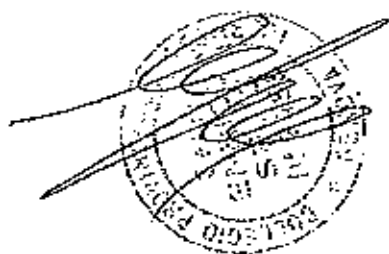
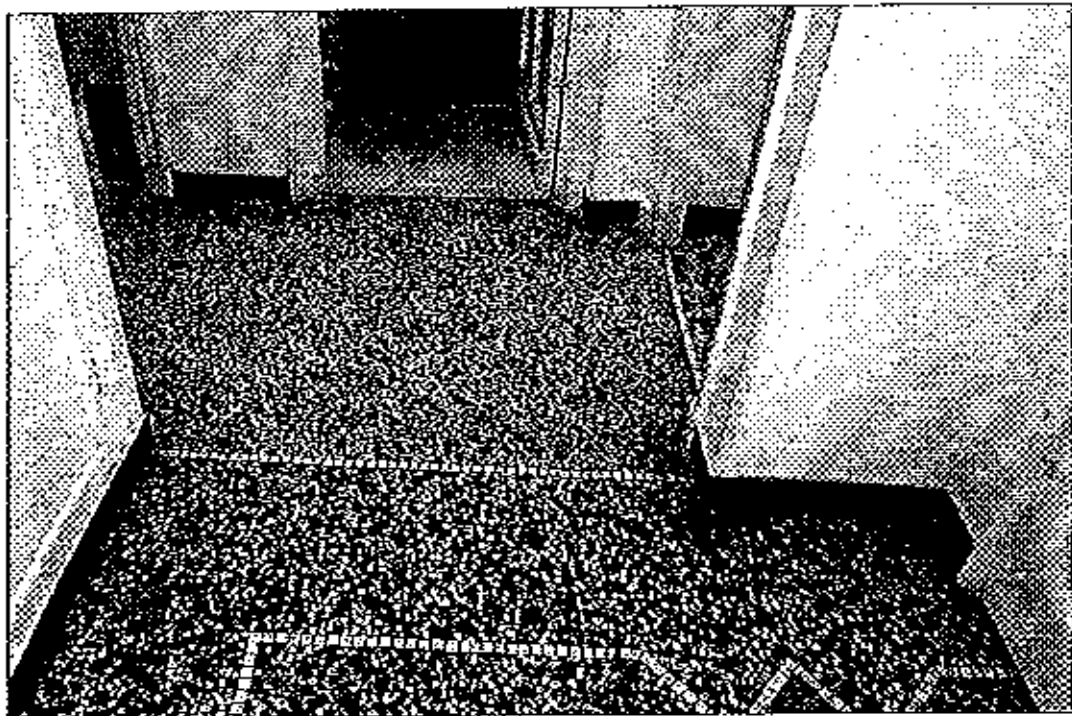

 STUDIO TECNICO GEOM. ENRICO SELIS Via XX Settembre 2/44 Genova Tel. 586108 Progetto/la. Esec. Enrico Selis - e-mail: enriselis@libero.it	OGGETTO TAVOLA: Tribunale di Genova Elaborato Planimetrico Immobile sito in Via Ayroli civ. 33/1 - GENOVA		
DATA SCATTO FOTO 02/05/2016	<small>Conservare foto e documenti per il caso di lite autorizzata al sensi art. 47 del D.Lgs. 11/01/03, articolo che la fotografo presentata per la esecuzione di cui la oggetto al sensi art. 47 del D.Lgs. 11/01/03, sono state da me sottoscritte e firmate in via.</small>	PIANTA: DOCUMENTAZIONE FOTOGRAFICA	TAVOLA: 23

Firmato Da: SELIS ENRICO Emesso Da: ARUBAPEC S.P.A. NG CA.3 Servizi: 361a1700ca3d420168317a26607a58c





Committente	TRIBUNALE CIVILE di GENOVA Esecuzione Immobiliare Banca [REDACTED] / [REDACTED]	
Oggetto	Procedura di esecuzione R.E. 298/2015	

Foto n° 24 - Tipologia serramento sala.



 STUDIO TECNICO GEOM. ENRICO SELIS Via XX Settembre 2/44 Genova Tel. 566106 Progetto Geom. Enrico Selis e-mail: studio@selis.it Partita IVA 02070001024	OGGETTO TAVOLA: Tribunale di Genova Elaborato Planimetrico Incombe sito in Via Ayroli, civ. 39/1 - GENOVA		
DATA SCATTO FOTO 02/05/2016	<small>Consenso della responsabilità per il caso di foto dichiarazioni ai sensi dell'art. 18 della legge n. 47 del 2/3/1985, articolo che in allegato è presente per la redazione di cui fa seguito al titolo dell'art. 17 del R.D. 141/2008, sono state da me dichiarate applicate in sito.</small>	PIANTA: DOCUMENTAZIONE FOTOGRAFICA	TAVOLA: 24

Fornito Da: SELIS ENRICO Ernesto Di: ARUBAPEC S.P.A. NG CA 3 SordaniK 3c1a17ad1c584020c9377abb9aef7353c



Committente	TRIBUNALE CIVILE di GENOVA Esecuzione Immobiliare Banca [REDACTED] / [REDACTED]	
Oggetto	Procedura di esecuzione R.E. 298/2015	

Foto n° 25 - Tipologia pavimentazione sala.



 STUDIO TECNICO GEOM. ENRICO SELIS Via XX Settembre 2/44 Genova Tel. 588108 Progettoata from Enrico Selis Partizione F28e Costrutti n° 2458	OGGETTO TAVOLA: Tribunale di Genova Elaborato Planimetrico Immobile sito in Via Ayrolà civ. 33/1 - GENOVA		
DATA SCATTO FOTO 02/05/2018	<small>Responsabile delle responsabilità presso la sede di tutte dichiarazioni, ai sensi dell'art. 28 della legge 28 del 2/1/1998, dichiara che la fotografia presentata per la procedura di cui in oggetto, ai sensi dell'art. 27 del D.P.R. del 2000, non è stata da me tralasciata alcuna informazione.</small>	PIANTA: DOCUMENTAZIONE FOTOGRAFICA	TAVOLA: 25

Fotografia del SELIS ENRICO Emesso dal TRIBUNALE CIVILE DI GENOVA SEZIONE ESECUTIVA

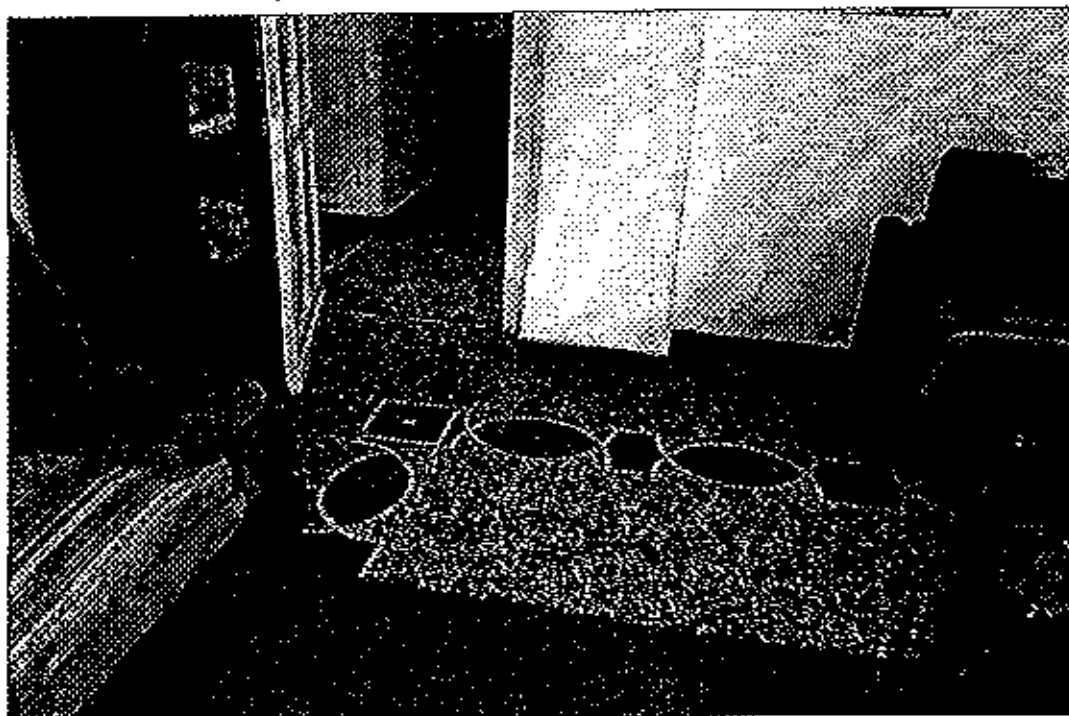



Committente	TRIBUNALE CIVILE di GENOVA Esecuzione Immobiliare Banca [REDACTED]	
Oggetto	Procedura di esecuzione R.E. 298/2015	

Foto n° 26 - Particolare stucchi vano sala.

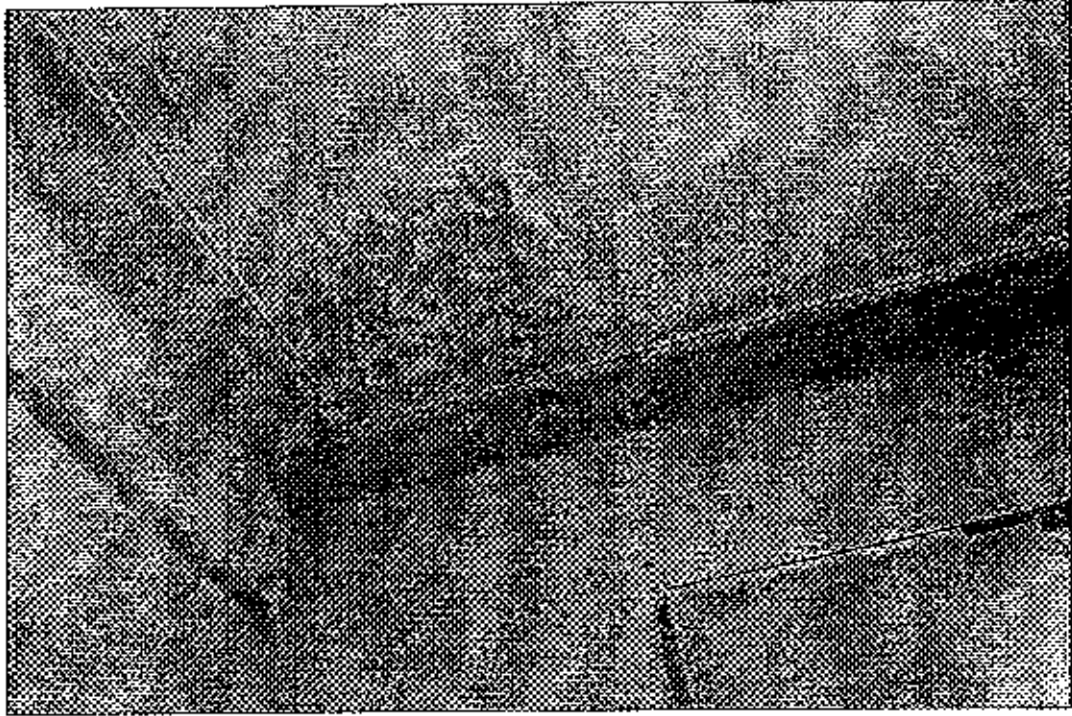

[Handwritten signature]

	STUDIO TECNICO GEOM. ENRICO SELIS Via XX Settembre 2/44 Genova Tel. 568106 Proprietà Geom. Enrico Selis - viale Garibaldi 20/22 Genova Telefono 010/568106 - Fax 010/568107	OGGETTO TAVOLA: Tribunale di Genova Elaborato Planimetrico immobiliare sito in Via Aprosio, civ. 33/1 - GENOVA	TAVOLA: 26
DATA SCATTO FOTO 02/05/2016	<small> Documento che rappresenta parte di una di più fotografie scattate il giorno 02/05/2016 alle ore 10.00 circa, durante una sopralluone promossa per la esecuzione di un'opera di restauro dell'art. 33 del R.D. 445/1901, nella sede di via Aprosio 33/1 in Genova. </small>	PIANTA DOCUMENTAZIONE FOTOGRAFICA	

Firmato Da: SELIS ENRICO Emesso Da: ARUBAPEC S.P.A. NG CA 3 Serial#: 3c1c170d6bde2b1b3f7a3016673956c

