

**Agenzia del Territorio
CATASTO FABBRICATI
Ufficio Provinciale di
Genova**

Dichiarazione protocollo n. GE0261457 del 22/10/2004

Planimetria di u.i.u. in Comune di Genova - Genova

Via Chiapparo

civ. 115

Identificativi Catastali:

Sezione: APP

Foglio: 16

Particella: 423

Subalterno: 1

Compilata da:

Beneventano Vinzenzo

Iscritto all'albo:

Ingegneri

Prov. Genova

N. 6501

Scheda n. 1

Scala 1:200

ALLEGATO E

Via Chiapparo

Stessa Ditta

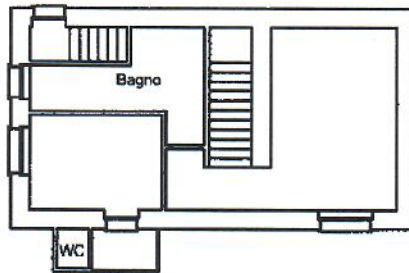

Stessa Ditta

Piano Primo

Via Chiapparo

Stessa Ditta

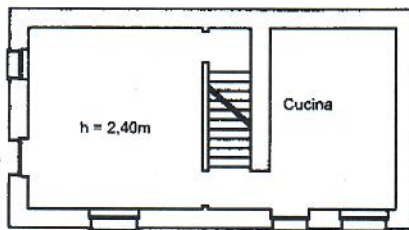

Stessa Ditta

Piano Terra



Ultima Planimetria in atti

**Agenzia del Territorio
CATASTO FABBRICATI
Ufficio Provinciale di
Genova**

Dichiarazione protocollo n. GE0075053 del 03/03/2009

Planimetria di u.i.u. in Comune di Genova - Genova

Via Del Chiapparo

civ. 115

Identificativi Catastali:

Sezione: APP

Foglio: 16

Particella: 1075

Subalterno:

Compilata da:
Soldi Silvio

Iscritto all'albo:
Geometri

Prov. Genova

N. 2379

Scheda n. 1

Scala 1:200

PIANTA PIANO TERRA

ALLEGATO G

mapp. 526 foglio 16 GE VI NCT



mapp. 526 foglio 16 GE VI NCT

mapp. 427 foglio 16 GE VI NCT

mapp. 524 foglio 16 GE VI NCT

civ. 115 via del Chiapparo

via del Chiapparo



Catasto Terreni e dei fabbricati, ricerca ristretta - Situazione al 21/01/2016 - Comune di GENOVA(D969). Soggetto: BARBONE PATRIZIA. - Foglio: 16 - Part: 1075 - Sub: VIA DEL CHIAPPARO SNC piano: T;

Ultima Planimetria in atti