

PIANO PRIMO

Distacco

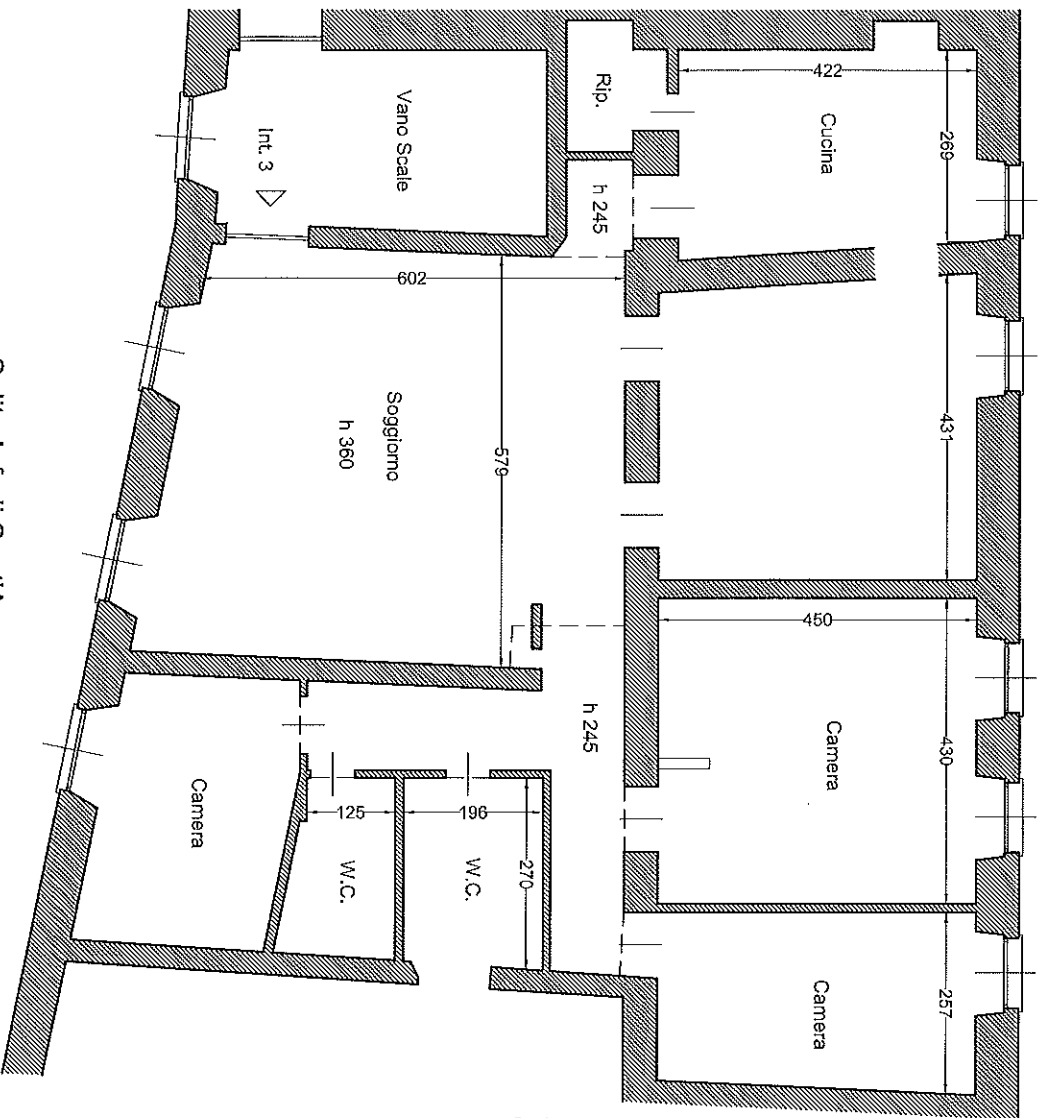

Altra U.I.U.
civ. 16, Int. 2

Altra U.I.U.
civ. 16

Firmato Da: TIMOSSÌ CLAUDIO Emesso Da: ARUBAPEC S.P.A. NG CA 3 Ser # 515f5f13655ca67eb4bde3e7de1cbbec

ESecuzione

R.E. 222/15

LOCALIZZAZIONE

Comune di Genova - Ge
Sailta inferiore di sant'anna
civ. 16 interno 3

Oggetto DELLA TAVOLA

Rilievo Planimetrico

N° TAVOLA

TAV. 1

SCALA

1/100

DATA

05/05/2016

PIANO

Planimetria
Piano primo

TECNICO RILEVATORE

Arch. Claudio Timossi

~~Via Sestri Levante 44/A Genova~~
~~010 5740000~~



Agenzia del Territorio
CATASTO FABBRICATI
 Ufficio Provinciale di
 Genova

Dichiarazione protocollo n. _____ del _____ Planimetria di u.i.u. in Comune di Genova - Genova Salita Inferiore Sant' Anna civ. 16	
Identificativi Catastali: Sezione: GEA Foglio: 94 Particella: 352 Subalterno: 20	Compilata da: _____ Iscritto all'albo: Geometri Prov. Genova N. 2389

Scheda n. 1 Scala 1:200

- PIANTA PIANO PRIMO -
 INT.3
 H: 3.60m

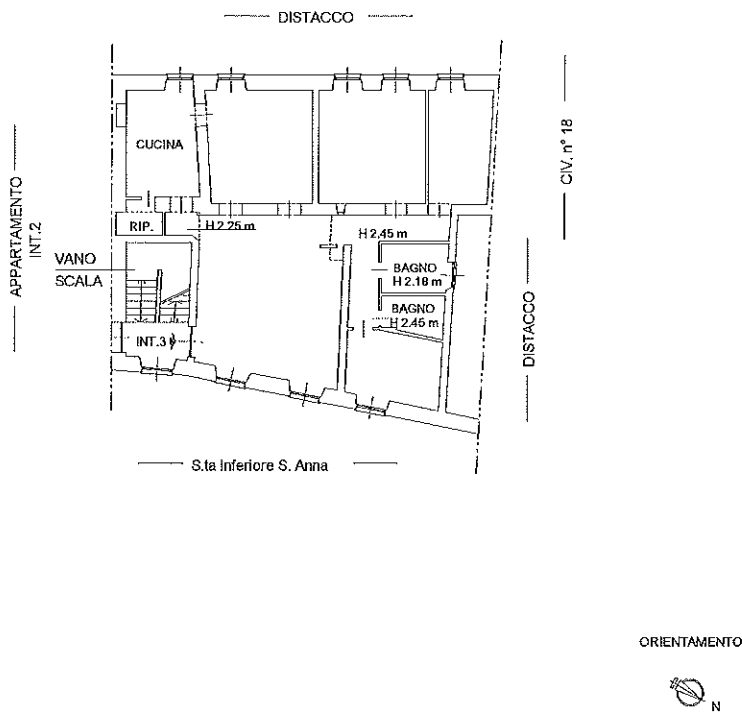

Catasto ed. Fabbricati - Situazione al 07/04/2016 - Comune di GENOVA/Q (D969) - < Sez.Urb.: GEA - Foglio: 94 - Particella: 352 - Subalterno: 20 >
 Salita INFERIORE SANT' ANNA n. 16 piano: 1 interno: 3;

Data: 07/04/2016 - n. T94378 - Richiedente: _____
 Totale schede: 1 - Formato di acquisizione: A4(210x297) - Formato stampa richiesto: A3(297x420)
 Ultima planimetria in atti

1/1000 (0)

Firmato Da: TIMOSSO CLAUDIO Emesso Da: ARUBAPEC S.P.A. NG CA 3 Serial#: 51565f1365cae67ab4bde3e7de1bbac

