

**Agenzia del Territorio
CATASTO FABBRICATI
Ufficio Provinciale di
Genova**

Dichiarazione protocollo n. GE0274529 del 18/07/2007
Planimetria di u.i.u. in Comune di Genova - Sampierdarena
Via Tullio Molteni civ. 5A

Identificativi Catastali:
Sezione: SAM
Foglio: 44
Particella: 687
Subalterno: 31

Compilata da:
Brugnatti Denise
Iscritto all'albo:
Geometri
Prov. Genova N. 3209

Scheda n. 1 Scala 1:200

Piano Quinto - H.int.: 300

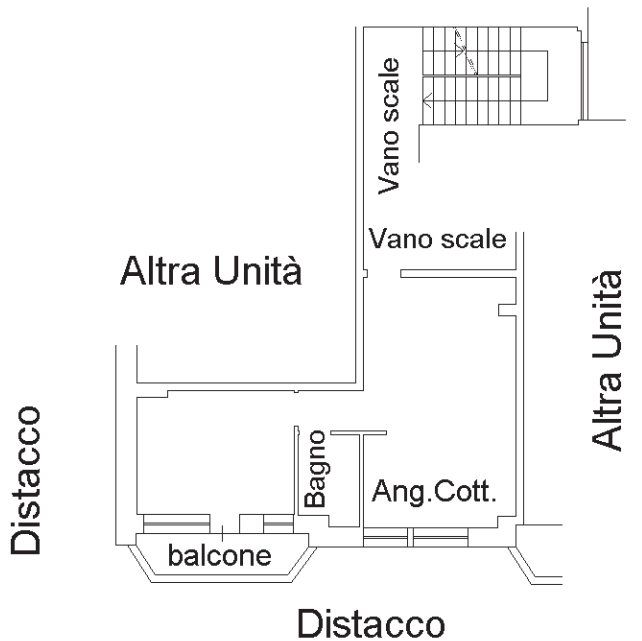

Catasto dei Fabbricati - Situazione al 08/01/2016 - Comune di GENOVA/R (D969) - < Sez. Urb.: SAM - Foglio: 44 - Particella: 687 - Subalterno: 31 >
VIA TULLIO MOLTENI n. 5A piano: 5;

10 metri

Firmato digitalmente da

Martina Zappettini

Ultima planimetria in atti

