Agenzia del Territorio
CATASTO FABBRICATI
Ufficio Provinciale di
Genova

Dichiarazione protocollo n. GE0076547 del 25/02/2011
Planimetria di u.i.u. in Comune di Castiglione Chiavarese
Localita' Migliaro
civ. 12

Identificativi Catastali:
Sezione:
Foglio: 15
Particella: 888
Subalterno: 1

Compilata da:
Governari Aurelio
Iscritto all'albo:
Geometri
Prov. Genova N. 1691

Scheda n. 1 Scala 1: 200

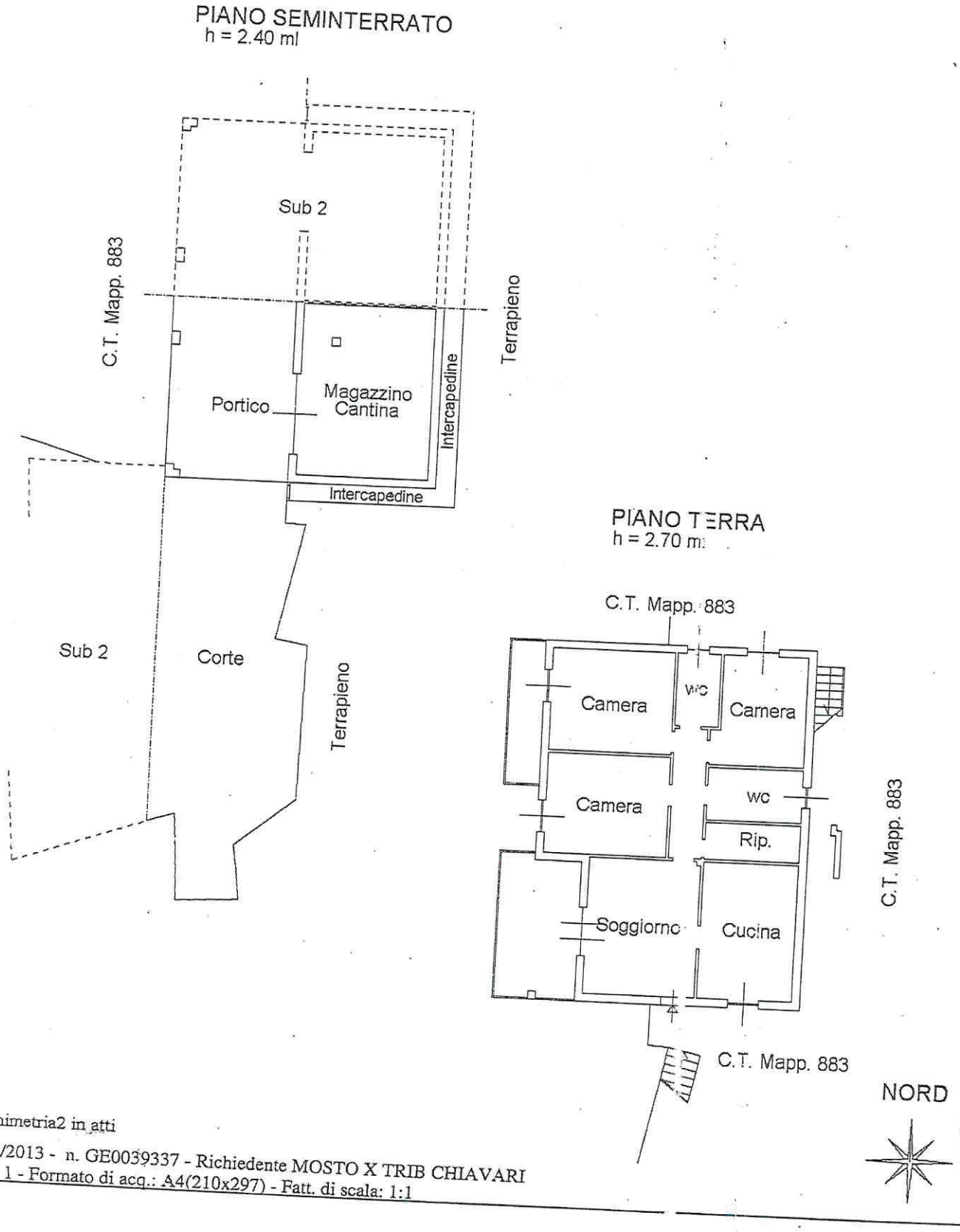

Agenzia del Territorio
CATASTO FABBRICATI
Ufficio Provinciale di
Genova

Dichiarazione protocollo n. GE0076547 del 25/02/2011
Planimetria di u.i.u. in Comune di Castiglione Chiavarese
Localita' Migliaro civ. 12

Identificativi Catastali:	Compilata da: Governari Aurelio
Sezione:	Iscritto all'albo: Geometri
Foglio: 15	Prov. Genova N. 1691
Particella: 888	
Subalterno: 2	

Scheda n. 1 Scala 1: 200

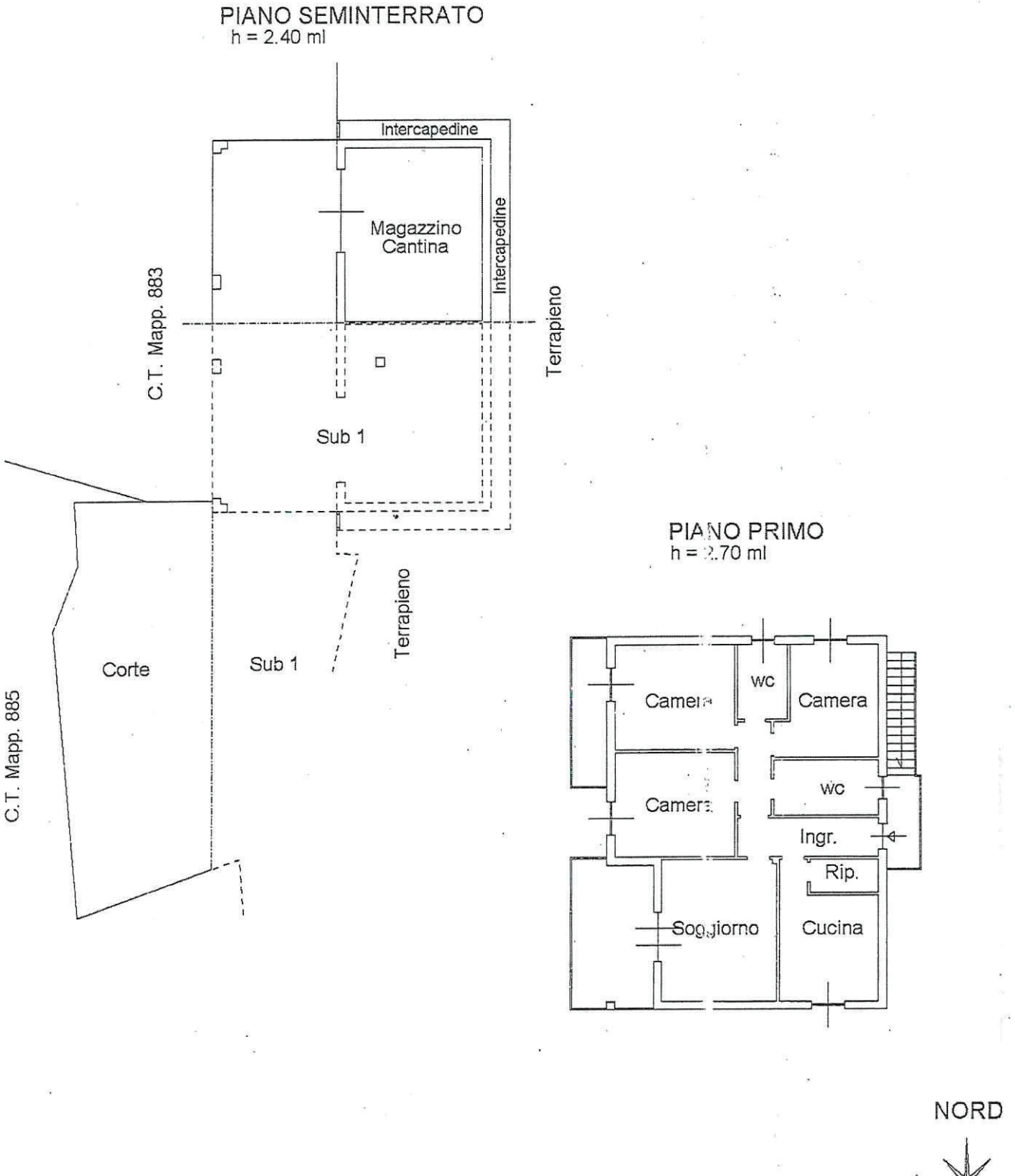

Catasto dei Fabbricati - Situazione al 26/02/2013 - Comune di CASTIGLIONE CHIAVARESE(C302) - <Foglio: 15 Particella: 888 - Subalterno 2>
LOCALITA' MIGLIARO n. 12 piano: S1-1 interno: 2;

Agenzia del Territorio
CATASTO FABBRICATI
Ufficio Provinciale di
Genova

Dichiarazione protocollo n. del

Planimetria di u.i.u. in Comune di Castiglione Chiavarese

Localita' Migliaro civ. 12

Identificativi Catastali:	Compilata da:
Sezione:	Mosto Gianluca
Foglio: 15	Iscritto all'albo: Architetti
Particella: 888	
Subalterno: 3	Prov. Genova N. 02841

Scheda n. 1 Scala 1:200

APPARTAMENTO INT. 1

PIANO TERRA - H 2.70 MT

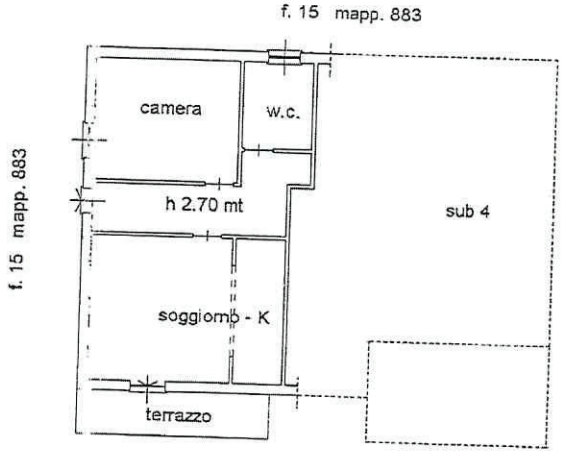

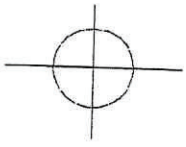

Nord

Gianluca	Iscritto all'albo: Architetti	Prov. Genova	N. 02841
ıe: Foglio: 15	Particella: 888	Protocollo n.	del
	Tipo Mappale n.	del	Scala 1 : 200

PIANO TERRA

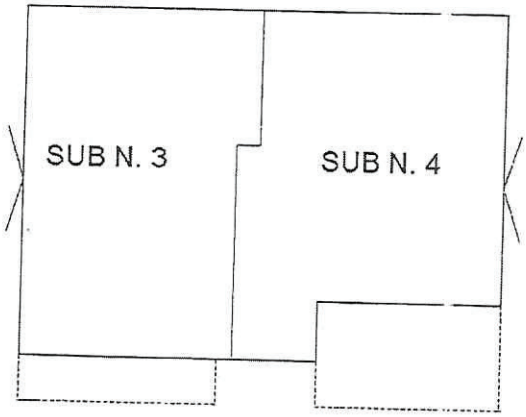

MAPPALE 759

PIANO PRIMO

FOGLIO 15 MAPPALE 885

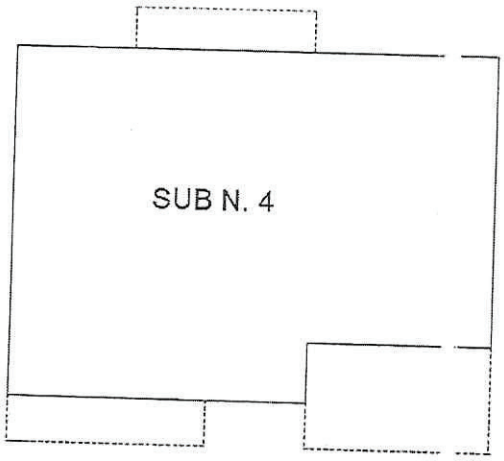

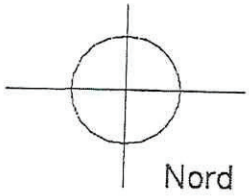

Ag
CAT
Uf
tali:

Scheda n.1 Scala 1: 200

Compilata da:
Mosto Gianluca
Iscritto all'albo:
Architetti
Prov. Genova N. 02841
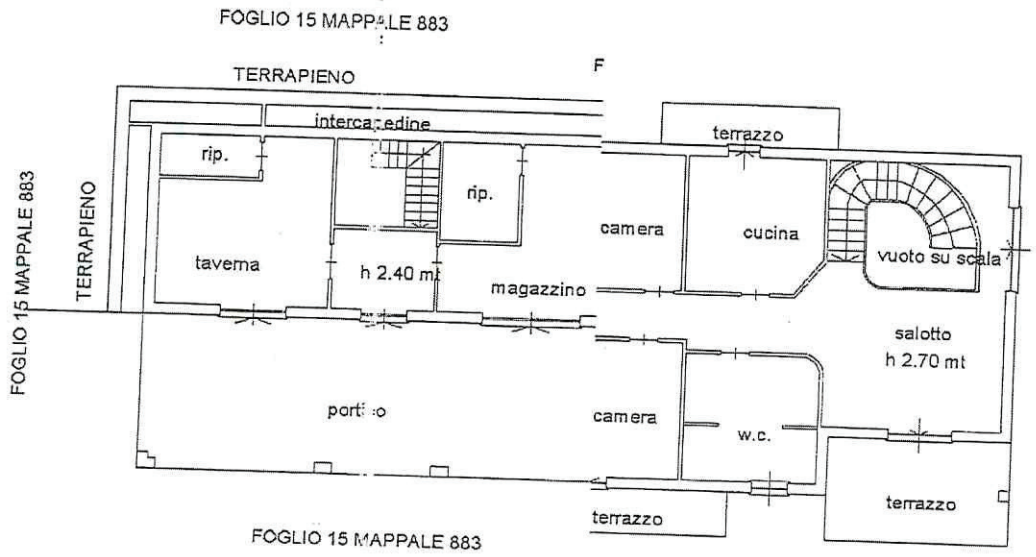
PIANO SEMINTERRATO PIANO PRIMO