



DIREZIONE GENERALE DEL CATASTO E DEI SERVIZI TECNICI ERARIALI

Lire 20

# NUOVO CATASTO EDILIZIO URBANO

(R. DECRETO-LEGGE 18 APRILE 1959, N. 652)

Planimetria dell'immobile situato nel Comune di GE - PRA' Via VILLINI NEGRONE 17-7

Ditta PRARIO ETTORE

Allegata alla dichiarazione presentata all'Ufficio Tecnico Erariale di GENOVA

GENOVA (1967) - Sezione di VILLINI NEGRONE n. 177 - Particella: 191 - Subalterno 1 >

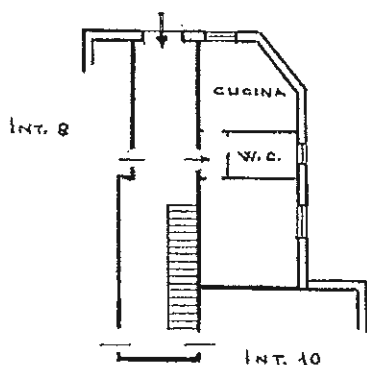

P. T.

h = mt 3

H 3,00

cantina

P. 1 L.L.



H 2,00

ORIENTAMENTO



SCALA DI 1:200

SPAZIO RISERVATO PER LE ANNOTAZIONI D'UFFICIO

Di sommare di  
PE - N. 1  
al 25/05/2016  
VILLINI AMBROGIO NEGRONE n. 177 - Epilogo: 1;

N. 1

REVISIONE DEL CATASTO

Compilata dal geom.

Bonelli Arnaldo (Titolo, nome e cognome del tecnico)

Iscritto all'Albo de geom.

della Provincia di Genova

DATA

Firma: Bonelli Arnaldo

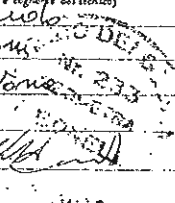

**ALLEGATO 3**

**RILIEVO PLANIMETRICO E FOTOGRAFICO**

PLANIMETRIA CON RIFERIMENTI FOTOGRAFICI  
VIA VILLINI AMBROGIO NEGRONE, 17/7

PIANO TERRA

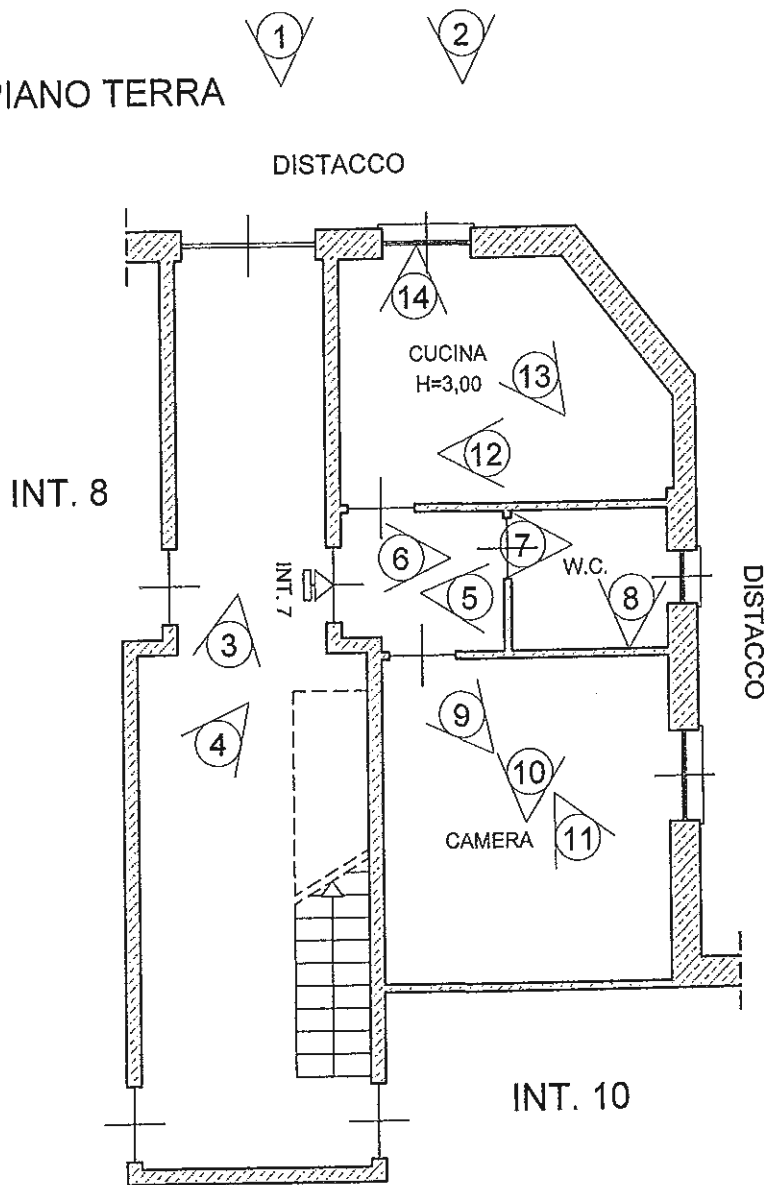

PIANO SECONDO SOTTOSTRADA

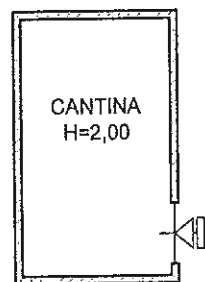

 RIFERIMENTI FOTOGRAFICI

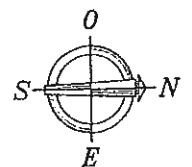

SCALA 1:100