

ALLEGATO "B"

MODULARITÀ
F. - C. n. - 440



MINISTERO DELLE FINANZE
DIREZIONE GENERALE DEL CATASTO E DEI SERVIZI TECNICI ERARIALI

NUOVO CATASTO EDILIZIO URBANO

(R. DECRETI 0-LEGGE 13 APRILE 1938, N. 652)

Plantimetria dell'immobile situato nel Comune di GENOVA - SAMPIERDARENA Via LA SPEZIA H= 10 int. 35

Ditta IMM. S. BARBORINO S. R. L.

Allegata alla dichiarazione presentata all'Ufficio Tecnico Erariale di GENOVA

(Tecnico Esistente o del Comune)

134.5h

P. 8°

H. 3.00 mt

imm. S. Barborino
S. R. L.

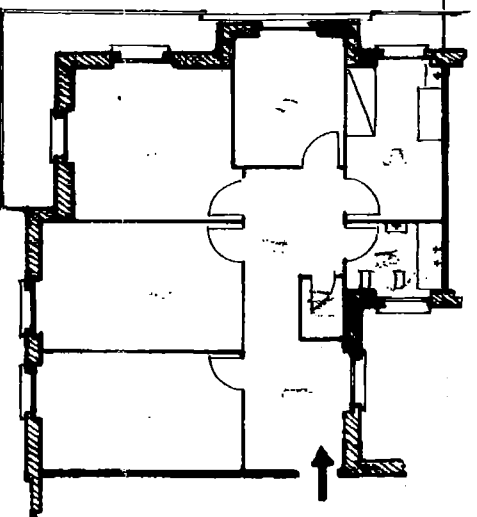

imm. S. Barborino
S. R. L.

distacco

via La Spezia

Antina P. 2

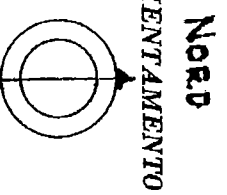
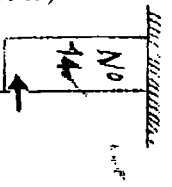

SCALA DI 1: 200

SPAZIO RISERVATO PER LE ANNOTAZIONI D'UFFICIO

DATA
PROT. N°

Completata dal Ing. S. B. Vaccaroni
(Titolo, nome e cognome dell'isoleggiato)
Iscritto all'Albo degli Ingegneri della Provincia di Genova
DATA 5-5-1956
Firma: S. B. Vaccaroni

Spazio riservato allo Stato

Spazio dei Fabbricati - Situazione al 04/02/2015 - Comune di GENOVA/R (D969) - < Sez.Urb.: SAM - Foglio: 40 - Particella: 395 - Subalterno: 41 >
LA SPEZIA n. 10 piano 10 interno: 35;