



MINISTERO DELLE FINANZE
DIREZIONE GENERALE DEL CATASTO E DEI SERVIZI TECNICI ERARIALI

NUOVO CATASTO EDILIZIO URBANO

(R. DECRETO-LEGGE 13 APRILE 1939-XVII, N. 652)

Planimetria dell'immobile situato nel Comune di Genova - Sampierdarena Via Silvio Spaventa 3 int. 21

Ditta Istituto Aut. per le Case popolari della Prov. di Genova

Allegata alla dichiarazione presentata all'Ufficio ^(*) Tecnico Erariale di Genova
(*) Tecnico Erariale o del Comune

M 6098/43 b41

5° Piano

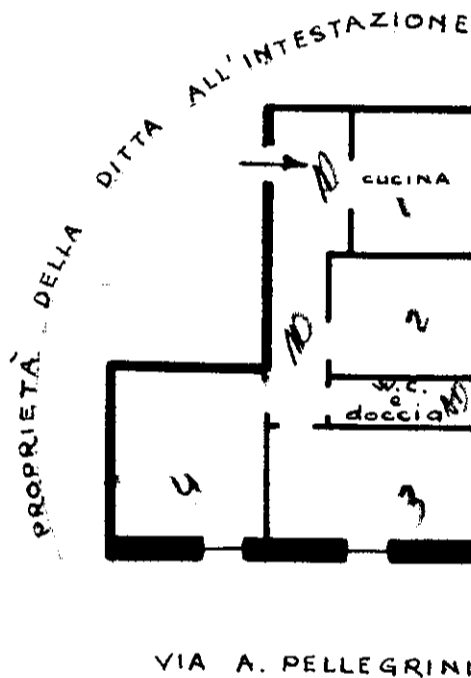

h = 3.00

ORIENTAMENTO

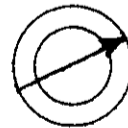

SCALA DI 1: 200

SPAZIO RISERVATO PER LE ANNOTAZIONI D'UFFICIO

Compilata da: *R. Ingegnere*
Raffaele Spora
(Titolo, nome e cognome del tecnico)

Iscritto all'Albo de *gli Ingegneri*
della Provincia di *Genova*

DATA: **7 106 1955**

Firma: *R. Spora*

GENOVA/R (D969) - < Sez.Urb.: SAM - Foglio: 38 - Particella: 215 - Subalterno: 45 >

Comune di GENOVA - Catasto dei Fabbricati - Situazione al 16/05/2014 - Foglio: 38 - Particella: 215 - Subalterno: 45 - Piano: 3/21