

Dichiarazione protocollo n. GE0264076 del 13/10/2006

Planimetria di u.i.u. in Comune di Genova - Sampierdarena

Corso Martinetti

civ. 66

**Agenzia del Territorio
CATASTO FABBRICATI
Ufficio Provinciale di**

Identificativi Catastali:

Sezione: SAM
Foglio: 38
Particella: 573
Subalterno: 12

Compilata da:

is... all'albo:
Geometri

Prov. Genova

N. 2582

Fotocopia n. 1

Scala 1:200

Plano 3°
H = 3,00 m

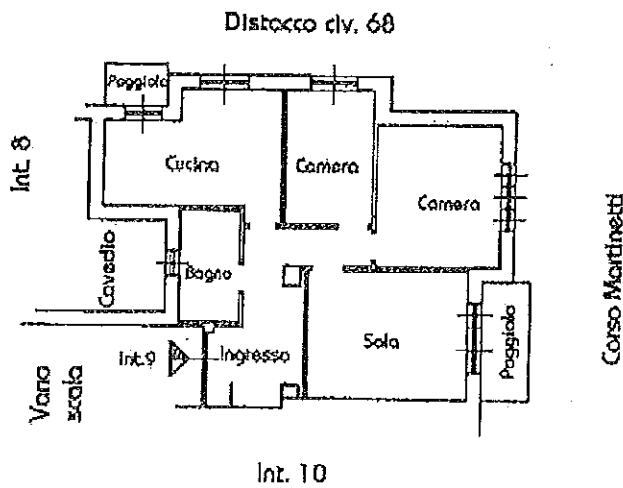

CORSO LUIGI ANDREA MARTINETTI n. 66 piano: 3 interno: 9; Catasto di GENOVA (D969) - Sezione di SAMPIERDARENA (R) - < Particella: 573 - Subalterno 12