

Modello 100
D.M. 11/3/80



MINISTERO DELLE FINANZE

DIREZIONE GENERALE DEL CATASTO E DEI SERVIZI TECNICI ERARIALI

Mod. B (Nuovo Catasto Edilizio Urbano)

Lire
15

NUOVO CATASTO EDILIZIO URBANO

LA PRESENTAZIONE DELL'OPERAZIONE

Planimetria dell'immobile sito nel Comune di **GENOVA** in **S. MARIA degli ANGELI 6/9**
 Ditta **MOLINI ANGELO** n. **GENOVA 16/4/1938 PROPRI - MOLINI ANNA** usufr. $\frac{1}{2}$ - **SARDANELLI MAFALDA** usufr. $\frac{1}{8}$
 Allegata alla dichiarazione presentata all'Ufficio Tecnico Erariale di **GENOVA**

RIAMO 5°

M = 3.60

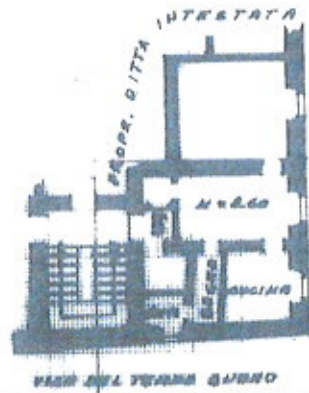

ORIENTAMENTO



SCALA DEI: 500

SPAZIO RISERVATO PER LE ANNOTAZIONI D'UFFICIO

DATA
PROF. N°

A

Completata dal **Geometra**
 (Titolo, nome e cognome del tecnico)
EITORE GHIRANDA

Iscritto all'Albo dei **Geometri**
 della Provincia di **GENOVA**

DATA **5 MARZO 1980**

Firma: _____

Catasto dei Fabbricati - Situazione al 15/09/2015 - Comune di GENOVA/Q (D969) - < Sez.Urb.: GEA - Foglio: 95 - Particella: 9 - Subalterno: 26 >
 VIA SANTA MARIA DEGLI ANGELI n. 6 piano: 5 interno: 9;

Ultima planimetria in atti

10 metri