

MODULARIO  
F. - Cat. S. T. - 315



MINISTERO DELLE FINANZE  
DIREZIONE GENERALE DEL CATASTO E DEI SERVIZI TECNICI ERARIALI

Mod. B (Nuovo Catasto Edilizio Urbano)

Lire  
20

# NUOVO CATASTO EDILIZIO URBANO

(R. DECRETO-LEGGE 13 APRILE 1939, N. 652)

Planimetria dell'immobile situato nel Comune di **GENOVA** Via **CORSO EUROPA** C.N. 1130/13

Ditta **VILLAFLORE SOC EDILIZIA P AZ GENOVA**

Allegata alla dichiarazione presentata all'Ufficio Tecnico Erariale di **GENOVA**

F. 5/458/14

PIANO ATTICO

GIARDINO APP. INT. 1

APPART. INTERNO 12

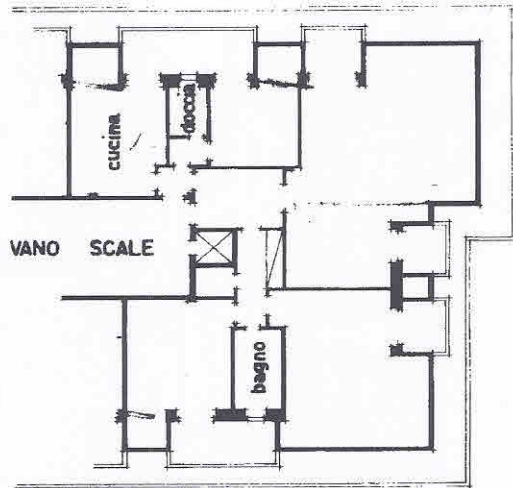

GIARDINO APP. INT. 2

Hm = 3,00



ORIENTAMENTO



SCALA DI 1:200

SPAZIO RISERVATO PER LE ANNOTAZIONI D'UFFICIO

DATA  
PROT. N°

27 LUG. 1967

Compilata dal **FABIO LAZZARA**  
(Titolo, nome e cognome del tecnico)

Iscritto all'Albo dei **GEOMETRI**  
della Provincia di **GENOVA**

DATA **27 LUG. 1967**

Firma:

ALLEGATO 15

10 metri

Catasto dei Fabbricati - Situazione al 23/09/2015 - Comune di GENOVA/Q (D969) - < Sez. Urb.: QUA - Foglio: 5 - Particella: 585 - Subalterno: 14 >  
CORSO EUROPA n. 1130 piano: 4 interno: 13;

Ultima planimetria in atti

MOD. 137  
Cat. 7 315



MINISTERO DELLE FINANZE  
DIREZIONE GENERALE DEL CATASTO E DEI SERVIZI TECNICI ERARIALI

Mod. B (Nuovo Catasto Edilizio Urbano)

Lire  
50

# NUOVO CATASTO EDILIZIO URBANO

(R. DECRETO LEGGE 13 APRILE 1939, N. 457)

Planimetria dell'immobile situato nel Comune di Genova Via Corso Europa 1128

D. Zamponi Alessandra (GE 24-8-41) box no. 2

Allegata alla domanda presentata all'Ufficio Catastale di Genova

Catasto dei Fabbricati - Situazione al 23/09/2015 - Comune di GENOVA/Q (D969) - < Sez. Urb.: QUA - Foglio: 5 - Particella: 585 - Subalterno: 17 >  
CORSO EUROPA n. 1128 piano: S1 interno: 2;

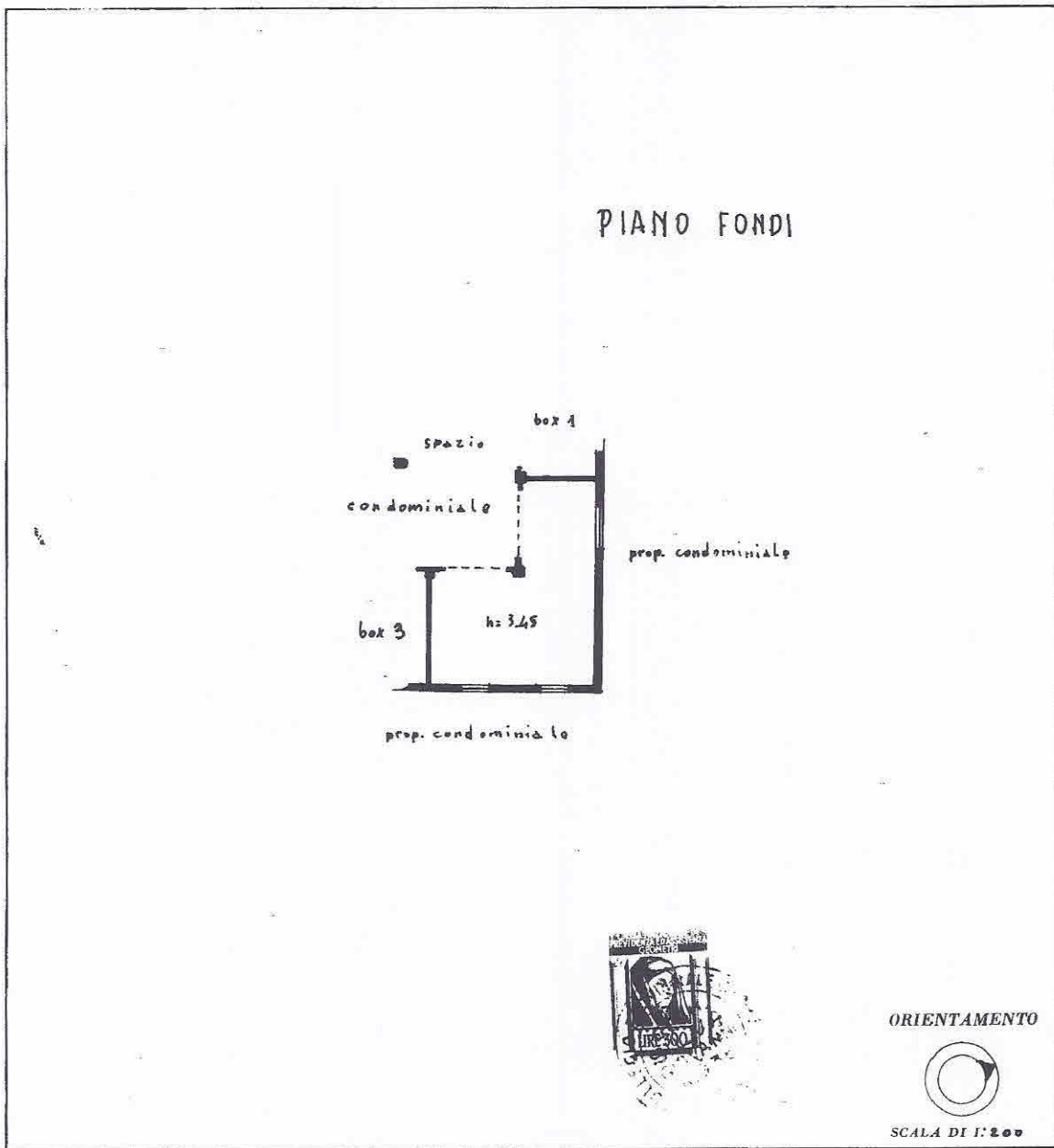

SPAZIO RISERVATO PER LE ANNOTAZIONI D'UFFICIO	
DATA	
PROT. N°	5055

Compilata dal geom. Silva Giovanni  
(Titolo, nome e cognome del tecnico)

Iscritto all'Albo dei geometri  
della Provincia di Genova

DATA: 15-11-1981

Firma: *[Signature]*

10 metri

Ultima planimetria in atti

Firmato Da: CORTINOIS MARCO Emesso Da: ARUBAPEC S.P.A. NG CA 3 Serial#: 4aa4e549e8373500632cb9d71d0f18a7

MODULARIO  
F. - Cat. S. T. - 315



MINISTERO DELLE FINANZE  
DIREZIONE GENERALE DEL CATASTO E DEI SERVIZI TECNICI ERARIALI

Mod. B (Nuovo Catasto Edilizio Urbano)

Lire  
20

# NUOVO CATASTO EDILIZIO URBANO

(R. DECRETO-LEGGE 13 APRILE 1939, N. 652)

Planimetria dell'immobile situato nel Comune di GENOVA Via CORSO EUROPA 1122 CAUT. 8

Ditta "VILLAFLORE" SOC. EDILIZIA P.A.Z.

Allegata alla dichiarazione presentata all'Ufficio Tecnico Erariale di GENOVA

PIANO INGRESSO

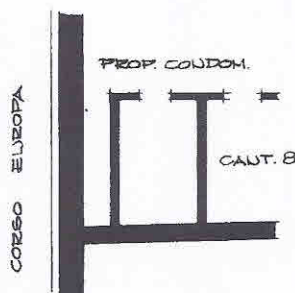

H = mt. 2.88



ORIENTAMENTO



SCALA DI 1:100

SPAZIO RISERVATO PER LE ANNOTAZIONI D'UFFICIO

DATA  
PROT. N°

Compilata dal GEOM. FABIO LAZZARA  
(Titolo, nome e cognome del tecnico)

Iscritto all'Albo dei GEOMETRI  
della Provincia di GENOVA

DATA 5 MARZO 1970

Firma: [Signature]

ISTITUTO FOTOGRAFICO DELLO STATO

Catasto dei Fabbricati - Situazione al 23/09/2015 - Comune di GENOVA/Q (D969) - < Sez. Urb.: QUA - Foglio: 5 - Particella: 584 - Subalterno: 24 >  
CORSO EUROPA n. 1128 piano: S1 interno: 9;

Ultima planimetria in atti

10 metri

Firmato Da: CORTINOIS MARCO Emesso Da: ARUBAPEC S.P.A. NG CA 3 Serial#: 4aa4e549e8373500632cb9d71d0f18a7