

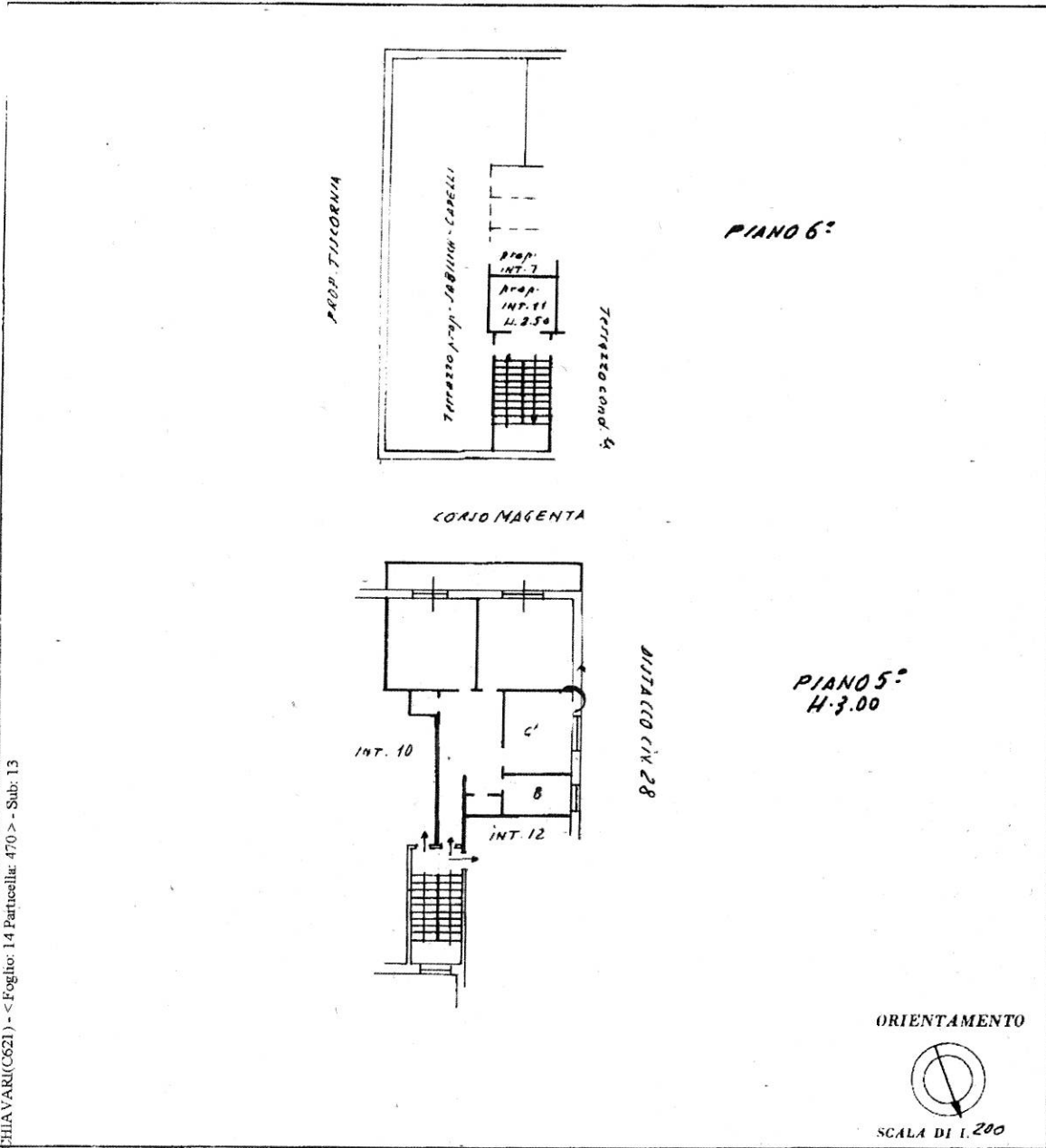

NUOVO CATASTO EDILIZIO URBANO

L. DEL RETO LEGGE 13 APRILE 1959 N. 145

Planimetria dell'immobile situato nel Comune di **CHIAVARI** Via **CORSO MAGENTA** n. 22/11
Ditta **CAPELLI** Orietta nata a Sampierdarena il 8-7-1926, p.m. 1/2; **AGOSTI** Alfio nato a Castel S. Giovanni il 8-6-1921, p.m. 1/2
Allegata alla dichiarazione presentata all'Ufficio Tecnico Erariale di **GENOVA**.



CHIAVARI(C621) - < Foglio: 14 Particell.: 470 > - Sub: 13

SPAZIO RISERVATO PER LE ANNOTAZIONI D'UFFICIO

Catasto dei fabbricati - Situazione al 08/02/2016 - Comune di CHIAVARI - Via MAGENTA n. 22/11 piano: 5-6;

Compilata dal *Massimo*
Giuseppe (firma e cognome del tecnico)
Iscritto all'Albo degli *ingegneri*
della Provincia di *Genova*
10-6-1968
Firma: *Massimo*

Firmato Da: POGGI MASSIMO Emesso Da: ARUBAPEC S.P.A. NG CA 3 Serial#: 718aac169b19ab6487b94ea69191474

