

MODULARI
F. - Cat. S. T. - 315



MINISTERO DELLE FINANZE
DIREZIONE GENERALE DEL CATASTO E DEI SERVIZI TECNICI ERARIALI
NUOVO CATASTO EDILIZIO URBANO

Lire
20

Planimetria dell'immobile situato nel Comune di **RECCO** Via **G. Marconi** N° **33/0**
Ditta **Pozzo Luisa, Emma e Vittorio**
Allegata alla dichiarazione presentata all'Ufficio Tecnico Erariale di **GENOVA**

PIANO 1° Hm.3

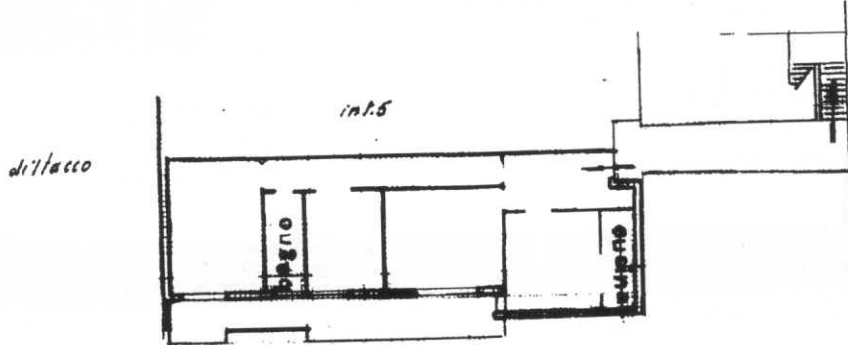

via G. Marconi.

ORIENTAMENTO

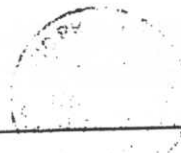

SCALA DI 1:200

SPAZIO RISERVATO PER LE ANNOTAZIONI D'UFFICIO

Comune di RECCO (H212) - Foglio: 6 Particella: 675 - Subalterno 6 >

DATA 20 DIC. 1961
1007

Compilata dal Geom. CROCI MARALASCO
Iscritto all'Albo dei GEOMETRI
della Provincia di GENOVA
DATA 7 DIC 1961
Firma: [Signature]