

RGE 1012/12  
Allegato 2

**Agenzia del Territorio  
CATASTO FABBRICATI  
Ufficio Provinciale di  
Genova**

Dichiarazione protocollo n. GE0171673 del 02/07/2004  
Planimetria di u.i.u. in Comune di Genova - Pegli/voltri  
Vico Saponiera civ. 2

Identificativi Catastali:  
Sezione: COR  
Foglio: 79  
Particella: 295  
Subalterno: 24

Compilata da:  
Pugliese Massimiliano  
Iscritto all'albo:  
Architetti  
Prov. Genova N. 3099

Scheda n. 1      Scala 1:200

Catasto dei Fabbricati - Situazione al 28/03/2013 - Comune di GENOVA/S (D969) - < Sez.Urb.: COR - Foglio: 79 - Particella: 295 - Subalterno: 24 >  
VICO SAPONIERA n. 2 piano: 4 interno: 20;

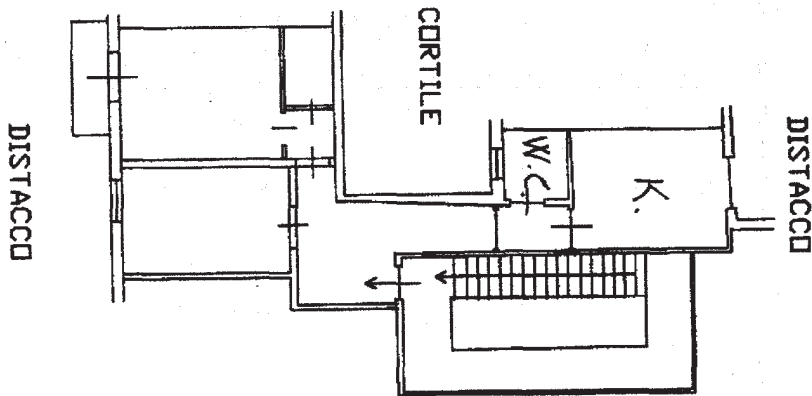

Planta  
scala 1/200  
piano IV  
h 3,10 m  
orientamento

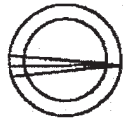

10 metri